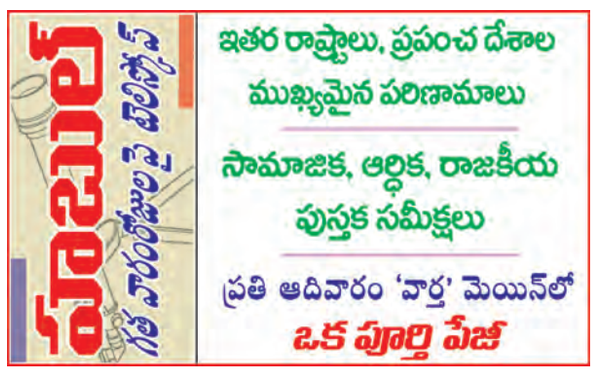

వార్త

తెలుగు జాతీయ దినపత్రిక

epaper.vaartha.com WWW.VAARTHA.COM

తిరుపతి , : fb.com/vaartha Digital

Published from Tirupathi,Vijayawada, Hyderabad, Visakhapatnam, Rajahmundry, Guntur, Nizamabad, Ongole, Warangal, Kadapa, Kurnool, Anantapur, Karimnagar, Mahabubnagar, Khammam, Nellore, Nalgonda, Tadepalligudem, Srikakulam

10-5-2026 ఆదివారం సంపుటి: 32 సంచిక: 99 పేజీలు: 10+4 వెల: 8.00

పంజాబ్ పరిశ్రమల మంత్రిని అరెస్టు చేసిన ఇడి 5లో

సిడిఎస్‌గా రాజా సుబ్రమణి నియామకం

శనివారం గవర్నర్ అర్లేకర్‌నుంచి అనుమతిపత్రం అందుకుంటున్న టివికె అధ్యక్షుడు విజయ్

విజయుడే..

ప్రభుత్వం ఏర్పాటుకు గవర్నర్ గ్రీన్ సిగ్నల్

120 మంది ఎమ్మెల్యేల మద్దతుతో గవర్నర్‌కు లేఖ సమర్పించిన టివికె చీఫ్ విజయ్

నేటి ఉదయం 10గం.కు చెన్నై నెహ్రూ స్టేడియంలో ప్రమాణం

చెన్నై,మే 9: తమిళనాట పొలిటికల్ మిస్టరీ ఎట్టకేలకు వీడింది. గడచిన ఐదురోజులుగా ఆటు రాష్ట్రప్రజలను ఇటు రాజకీయపార్టీల్లోను తీవ్ర ఉత్కంఠకు తెరతీసిన పొత్తులు ఇపుడు కొలిక్కి వచ్చాయి. కేవలం రెండేరెండు స్థానాలవద్ద నిలిచిపోయిన టివికె మెజార్టీ మార్కు రెండుపార్టీలు శనివారం మద్దతు ఇవ్వడంతో కొలిక్కి వచ్చింది. మెజార్టీ మార్కును దాటి 120 స్థానాలకు చేరడంతో గవర్నర్ రాజేంద్ర విశ్వనాథ్ >>2

రబీలో భారీగా ధాన్యం సేకరణ

బాయిల్డ్ రైస్ కొనుగోలుకు కేంద్రం అంగీకారం

8 లక్షల మె.ట మేర కేంద్రం కొనుగోలు

ధాన్యానికి నిధులు 24 గంటల్లో రైతు ఖాతాల్లో జమ

ఖరీఫ్, రబీలో 70 ల.మె.టన్నుల సేకరణ లక్ష్యం: మంత్రి నాదెండ్ల

విజయవాడ,మే 9.ప్రభాతవార్తప్రతినిధి: రాష్ట్రంలోని రైతుల ఇబ్బందులను దృష్టిలో ఉంచుకుని బాయిల్డ్ రైస్ కొనుగోలు చేయాలని కేంద్రాన్ని కోరగా, ప్రధాని నరేంద్ర మోడీ ప్రభుత్వం సానుకూలంగా స్పందించిందని రాష్ట్ర పౌరసరఫరాల శాఖ మంత్రి నాదెండ్ల మనోహర్ తెలిపారు. రాష్ట్రం నుంచి 8 లక్షల మెట్రిక్ టన్నుల బాయిల్డ్ రైస్ సేకరించేందుకు కేంద్రం ఆమోదం తెలిపిందని వెల్లడించారు. ఇందుకు కేంద్ర ప్రభుత్వానికి ప్రత్యేక ధన్యవాదాలు అన్నారు. రాష్ట్ర రైతుల ఇబ్బందులను గుర్తించి కేంద్రం పెద్ద మనసు చాటుకుంది. 8 లక్షల మెట్రిక్ టన్నుల బాయిల్డ్ రైస్ సేకరణకు అనుమతి ఇవ్వడంతో రైతన్నలకు ఊరట లభించిందన్నారు. రబీలో రూ.4,410కోట్ల ధాన్యం కొని 24 గంటల్లోనే 94 శాతం నిధులు రైతుల ఖాతాల్లో జమ చేయడం చారిత్రాత్మక రికార్డు అని పౌరసరఫరాల మంత్రి నాదెండ్ల మనోహర్ తెలిపారు.రాష్ట్ర పౌరసరఫరాల సంస్థ ఎండీ ఎస్. ఢిల్లీరావుతో కలిసి ధాన్యం కొనుగోలు తీరుతెన్నులపై సమీక్షించారు. అనంతరం మీడియాతో మాట్లాడుతూ రాష్ట్ర వ్యాప్తంగా రబీ సీజన్‌లో ఇప్పటివరకు రూ.4,410 కోట్ల విలువైన ధాన్యాన్ని సేకరించామని చెప్పారు. అందులో 94 శాతం నిధులను కేవలం 24 గంటల వ్యవధిలోనే నేరుగా రైతుల ఖాతాల్లోకి జమ చేశామని పేర్కొన్నారు. ఇది చారిత్రాత్మక రికార్డు అని, గత ప్రభుత్వాల హయాంలో నెలల తరబడి నిరీక్షించాల్సిన పరిస్థితి ఉండేదని గుర్తు చేశారు. రాష్ట్రంలో రైతుల సంక్షేమమే ధ్యేయంగా కూటమి ప్రభుత్వం విప్లవాత్మక మార్పులు చేపట్టిందని, ధాన్యం కొనుగోలు ప్రక్రియలో గతంలో ఎన్నడూ లేని

విధంగా పారదర్శకత, వేగాన్ని తీసుకొచ్చామని మంత్రి స్పష్టం చేశారు. ముఖ్యమంత్రి చంద్రబాబు నాయుడు ఆలోచనలకు అనుగుణంగా క్షేత్రస్థాయిలో రైతులు ఎదుర్కొంటున్న ఇబ్బందులను ఎప్పటికప్పుడు పరిష్కరిస్తూ పౌరసరఫరాల శాఖ, జిల్లా యంత్రాంగం, కార్పొరేషన్ సమన్వయంతో ముందుకు సాగుతున్నామన్నారు. రైతుల కోరిక మేరకు ఇతరజిల్లాల మిల్లర్లు వచ్చి ధాన్యం సేకరించే అంశంపై ప్రభుత్వం సానుకూలంగా ఉందని మంత్రి చెప్పారు. ప్రస్తుతం ఉమ్మడి కృష్ణా జిల్లా వ్యాప్తంగా మిల్లర్లలకు అనుమతి ఉందని, అవసరమైతే పొరుగు జిల్లాల మిల్లర్లకు కూడా వెసులుబాటు కల్పించేలా సోమవారం జరిగే ఉన్నతస్థాయి సమావేశంలో నిర్ణయం తీసుకుంటామన్నారు. లారీలు, గోనె సంచులనాణ్యత వంటి చిన్నచిన్న స్థానిక సమస్యలను సిబ్బంది ఎప్పటికప్పుడు పరిష్కరిస్తున్నారని, రైతులు ఎవరూ ఆందోళన చెందాల్సిన అవసరం లేదని స్పష్టంచేశారు. ఉమ్మడి కృష్ణా జిల్లాలో ధాన్యం సేకరణ, కొనుగోలు, చెల్లింపుల గురించి రైతులతో నేరుగా మాట్లాడి ఆరా తీశాం. ఎన్టీఆర్ జిల్లాలో ధాన్యం సేకరణ గణనీయంగా పెరిగింది. గత ఏడాది కేవలం 30 వేల మెట్రిక్ టన్నులు సేకరించగా, ఈ ఏడాది ఇప్పటికే 80 వేల మెట్రిక్ టన్నులు సేకరించాం. అంచనాల కంటే దిగుబడి ఎక్కువగా ఉన్నందున జిల్లా యంత్రాంగం విజ్ఞప్తి మేరకు ఎన్టీఆర్ జిల్లాకు అదనంగా మరో 30 వేల మెట్రిక్ టన్నుల కోటాను కేటాయిస్తూ నిర్ణయం తీసుకున్నాం. ఈ రబీలో జిల్లా నుంచిమొత్తం లక్షా 10వేల మెట్రిక్ టన్నుల ధాన్యం సేకరించబోతున్నామన్నారు.

బెంగాల్ సిఎంగా ప్రమాణం చేసిన సువేందుతో ప్రధాని మోడీ, గవర్నర్ ఆర్ఎన్ రవి

'అధికారి' చేతికి బెంగాల్ పగ్గాలు

• 9వ సిఎంగా ప్రమాణం • మరో ఐదుగురు మంత్రులు కూడా.. • ప్రధాని మోడీ, కేంద్రమంత్రులు, ఎన్డీయే నేతలు హాజరు

కోల్‌కతా, మే 9: పశ్చిమ బెంగాల్ ముఖ్యమంత్రిగా సువేందు అధికారి ప్రమాణ స్వీకారం చేశారు. కోల్‌కతాలోని చారిత్రాత్మక 'బ్రిగేడ్ పరేడ్ గ్రౌండ్'లో శనివారం నిర్వహించిన ప్రత్యేక కార్యక్రమంలో సువేందు అధికారి ముఖ్యమంత్రిగా ప్రమాణం చేశారు. బెంగాల్ గవర్నర్ ఆర్.ఎన్.రవి ఆయనతో ప్రమాణం చేయించారు. కార్యక్రమానికి ప్రధానమంత్రి నరేంద్ర మోడీ, కేంద్ర హోం మంత్రి అమిత్ షా, రాజ్‌నాథ్ సింగ్, జెపి నడ్డా, బిజెపి జాతీయ అధ్యక్షుడు నితిన్ నబిన్, ఎన్డీయే పాలిత రాష్ట్రాల సిఎంలు చంద్రబాబు నాయుడు, యోగి ఆదిత్యనాథ్, >>2

సభావేదికపై మఖన్‌లాల్ సర్కార్‌కు పాదాభవందనం చేస్తున్న ప్రధాని మోడీ- 5లో

విశాఖలోని కైలాసగిరిపై ఏర్పాటు చేసిన త్రిశూల్

విశాఖలో 'త్రిశూల్' వైభవం

కైలాసగిరిపై ఆధ్యాత్మిక శోభ

విశాఖపట్నం, మే 9 ప్రభాతవార్త: విశాఖ పర్యాటక మణిహారమైన కైలాసగిరి నూతనంగా ఏర్పాటు చేసిన 65 అడుగుల డమరుకం తో కూడిన త్రిశూల్ ప్రారంభోత్సవం అత్యంత వైభవంగా జరిగింది. శనివారం కైలాసగిరి పై మహా శివుడుకి ప్రత్యేక పూజలు జరిపిన అనంతరం త్రిశూలంకు పూజలు చేశారు. రాష్ట్ర మున్సిపల్ పురపాలక >>2

ప్రజలందరికి సమ న్యాయం

■ న్యాయ మౌలిక వసతులు ప్రజల విశ్వాసానికి ప్రతీకలు కావాలి ■ రాజమహేంద్రవరంలో 10 కోర్టుల భవన సముదాయం ప్రారంభించిన హైకోర్టు సిజె లీసా గిల్

శనివారం రాజమహేంద్రవారంలో కోర్టుల భవనాలను ప్రారంభించి మాట్లాడుతున్న హైకోర్టు సిజె లీసాగిల్

ఉమ్మడి తూర్పుగోదావరి జిల్లా ప్రతినిధి, మే9, ప్రభాతవార్త: న్యాయ మౌలిక వసతులు కేవలం ఇటుకలు, సిమెంట్‌తో నిర్మించిన భవనాలు మాత్రమే కాకుండా ప్రజల భావోద్వేగాలకు, న్యాయ వ్యవస్థ నిబద్ధతకు ప్రతీకలని జస్టిస్ లిసా గిల్ పేర్కొన్నారు. ఆంధ్రప్రదేశ్ హైకోర్టు ప్రధాన న్యాయ మూర్తి జస్టిస్ లిసా గిల్ శనివారం తూర్పుగోదావరి జిల్లా రాజమహేంద్రవరంలో నూతనంగా నిర్మించిన 10 కోర్టుల భవన సముదాయాన్ని ప్రారంభించారు.ఈ సందర్భంగా నిర్వహించిన సభలో ప్రధానన్యాయమూర్తి జస్టిస్ లిసా గిల్ మాట్లాడుతూ, న్యాయ వ్యవస్థలో ప్రతి ఒక్కరూ తమ తమ బాధ్యతలను సమర్థంగా నిర్వర్తించి నప్పుడే న్యాయం సమాజంలోని ప్రతి వర్గానికీ చేరుతుందని అన్నారు. రాజమహేంద్రవరం, తూర్పు గోదావరి ప్రాంతాల సాంస్కృతిక, సాహిత్య, న్యాయ వారసత్వాన్ని ప్రస్తావిస్తూ,ఈ నేల నుంచి అనేక మంది ప్రముఖ న్యాయమూర్తులు,న్యాయవాదులు, సాహితీవేత్తలు, స్వాతంత్ర్య సమరయోధులు వెలుగులోకి వచ్చారని కొనియాడారు.

న్యాయ వ్యవస్థలో సాంకేతికత ప్రాధాన్యం రోజురోజుకూ పెరుగుతోందని, డిజిటలైజేషన్ ఇప్పుడు అనివార్యమైందని ఆమె అన్నారు. కోవిడ్ కాలంలో కూడా భారత న్యాయస్థానాలు ప్రజలకు అందుబాటులో ఉండటం దేశ న్యాయ వ్యవస్థ గొప్పతనమని పేర్కొన్నారు. అయితే కృత్రిమ మేధస్సు వినియోగంపై అప్రమత్తంగా ఉండాలని సూచించారు. సాంకేతికతను మన ప్రయోజనానికి ఉపయోగించు కోవాలే గానీ, స్వతంత్ర ఆలోచనను కోల్పోవద్దని అన్నారు. చాట్‌జీపీటీ వంటి సాధనాలు మానవ ఆలోచనకు ప్రత్యామ్నాయం కావని స్పష్టం చేశారు.కొత్త కోర్టు భవన సముదాయానికి నిరంతర నిర్వహణ, అవసరమైనప్పుడు ఆధునీకరణ ఉండాలని, దీనిపై పరిపాలన దృష్టి సారించాలని సూచించారు.

మధ్యవర్తిత్వం (మీడియేషన్) ప్రాధాన్యాన్ని వివరించిన ఆమె, మీడియేషన్‌ను కేవలం కుటుంబ వివాదాలు లేదా మోటార్ ప్రమాద కేసులకు మాత్రమే పరిమితం చేయరాదన్నారు. వివాదాలను తీర్పుతో ముగించడమే కాకుండా, పరస్పర అవగాహనతో పరిష్కరించడమే నిజమైన విజయమని చెప్పారు. న్యాయవాదులు, న్యాయాధికారులు మీడియేషన్‌ను మరింత ప్రోత్సహించాలని ఆమె కోరారు. కోర్టులు కేవలం వివాదాలు తీర్చే స్థలాలుగా కాకుండా, పరస్పర విభేదాలు తొలగి సఖ్యత నెలకొనే వేదికలుగా మారాలని ఆకాంక్షించారు. విచారణలు వేగంగా పూర్తయ్యేందుకు సాక్షుల హాజరు తదితర అంశాల్లో పోలీసు శాఖ పూర్తి సహకారం అందించాలని సూచించారు. ఈ భవన నిర్మాణంలో పాల్గొన్న ఇంజినీర్లు, అధికారులు, కార్మికులు అందరినీ అభినందించిన ఆమె, ఈ నూతన కోర్టు భవనం సత్యం, న్యాయం, ధర్మానికి మార్గదర్శకంగా నిలిచి న్యాయ సేవలను మరింత బలోపేతం చేస్తుందని ఆశాభావం వ్యక్తం చేశారు. >>2

కడపలో బాహాబాహీ

అల్మాస్‌పేట సర్కిల్‌లో ఏరియా పేరుపై వివాదం

రెండు వర్గాల ఘర్షణలతో ఉద్రిక్తత

రాళ్లదాడిలో గాయపడిన సిఐ

రాళ్లదాడిలో గాయపడిన సిఐ నరసింహ

కడప కార్పొరేషన్ మే 9 ప్రభాతవార్త: కడప నగరంలోని అల్మాస్పేట సర్కిల్ దగ్గర శనివారం ముస్లింలు నిరసనకు దిగారు. అల్మాస్పేట సర్కిల్‌లో హనుమాన్ సర్కిల్ అని బ్యానర్లు వేయడంపై వివాదం రాజుకుంది. రెండు వర్గాలు రాళ్లు విసురు కోవడంతో ఉద్రిక్త పరిస్థితులు ఏర్పడ్డాయి. అక్కడికి పోలీసులు చేరుకొని పరిస్థితిని అదువు చేయడానికి ప్రయత్నం చేశారు. ఆందోళనలు తిరిగి గొడవకు దారితీసింది. రెండు వర్గాల వారు రాళ్లు విసురుకున్నారు. రాళ్ల దాడిలో తాలూకా సిఐ నరసింహ తలకి గాయమైంది. కొంతమంది పోలీసులు గాయపడ్డారు. దీంతో పోలీసులు లాఠీ ఛార్జ్ చేశారు. కడప నగరంలో విఘ్నేశ్వరుని ఆలయం ఎదుట 12వ తేదీ హనుమాన్ విగ్రహావిష్కరణ నిర్వహకులు ఏర్పాట్లు చేసుకున్నారు.

అలాగే హనుమాన్ జయంతి సందర్భంగా హనుమాన్ బైక్ ర్యాలీ కూడా ఏర్పాటు చేస్తున్నారు. ఈ నేపథ్యంలో హనుమాన్ సర్కిల్ అని బ్యానర్లు ఏర్పాటు చేశారు. దీంతో ముస్లింలు టిప్పు సుల్తాన్ సర్కిల్‌గా నామకరణం చేయాలని పట్టుబట్టారు. అల్మాస్పేట సర్కిల్లో టిప్పు సుల్తాన్ విగ్రహాన్ని ఏర్పాటు చేసి, టిప్పు సుల్తాన్ సర్కిల్‌గా పేరు మార్చాలని చివరి సర్వసభ్య సమావేశంలో వైసిపి పాలకవర్గం నిర్ణయం తీసుకుంది. అయితే దీన్ని వ్యతిరేకిస్తూ హిందూ సంఘాలు అలాగే బిజెపి ఆధ్వర్యంలో ఇక్కడ నిరసన కూడా తెలిపారు. అయితే ప్రస్తుతం ఇక్కడ రేపు హనుమత్ జయంతి సందర్భంగా 31 అడుగుల హనుమాన్ విగ్రహం ఏర్పాటు చేశారు. ఈ నేపథ్యంలో బ్యానర్లపై హనుమాన్ సర్కిల్ అని ఉండడంతో కొంతమంది ముస్లింలకు నచ్చలేదు. ఆల్మాస్పేట సర్కిల్‌కి సంబంధించి టిప్పు సుల్తాన్ బొమ్మతో కూడిన బ్యానర్ పట్టుకొని ముస్లింలు ఆందోళన చేపట్టారు. హిందువులకు వ్యతిరేకంగా నినాదాలు చేశారు. హిందువులు కూడా జై శ్రీరామ్ నినాదాలు చేశారు. పరిస్థితి చేయి దాటి రాళ్లు విసురుకున్నారు. దీంతో పోలీసులు లాఠీచార్జి చేశారు. ఆందోళన కారులను చదరగొట్టారు. దీంతో పరిస్థితి కంట్రోల్ అయింది.

పలువురు ఐఎఎస్ అధికారుల బదలీ

విజయవాడ, మే 9, ప్రభాతవార్తప్రతినిధి: రాష్ట్రంలో పలువురు ఐఎఎస్ అధికారులు బదిలీ అయ్యారు. ఐఎఎస్ అధికారుల బదిలీలు, అదనపు బాధ్యతలపై ప్రభుత్వం ఉత్తర్వులు ఇచ్చింది. ఈమేరకు జివో ఆర్టీ నెంబర్ 918ను సిఎస్ జి.సాయి ప్రసాద్ జారీ చేశారు, పంచాయతీరాజ్, గ్రామీణాభివృద్ధిశాఖ ప్రత్యేక ప్రధాన కార్యదర్శిగాఉన్న శశి భూషణ్ కుమార్‌కు జల వనరులశాఖ బాధ్యతలు అప్పగించింది. జల వనరుల శాఖ స్పెషల్ సిఎస్, ఫుల్ అడిషనల్ ఛార్జ్ భాత్యతలనుంటి ప్రభుత్వ ప్రధాన కార్యదర్శి జీ.సాయి ప్రసాద్‌కు ఉపశమనం లభించినట్లయింది. పర్యావరణ, అటవీ శాఖ ప్రధాన కార్యదర్శి కాంతిలాల్ దండేకు పంచాయతీరాజ్, గ్రామీణాభివృద్ధి శాఖ పూర్తి అధనపు భాద్యతలు అప్పగించింది. వెంటనే ఈ ఉత్తర్వులు అమలు లోకి వస్తాయని ప్రభుత్వం వెల్లడించింది.

నకిలీ డిఎస్పీ రూ. 40 లక్షల టోకరా!

అప్పు ఎగ్గొట్టేందుకు కి(లేడి) దౌర్జన్యం

పోలీసులను ఆశ్రయించిన బాధితుడు

'అనంత'లో నయా మోసం

డీఎస్పీ అవతారమెత్తిన సరస్వతి

అనంతపురం క్రైమ్ మే 9 ప్రభాతవార్త: ఇటీవల అనంతపురం జిల్లాతో పాటు తెలుగు రాష్ట్రాల్లో కుదిపేసిన హనీ ట్రాప్ ఉదంతం మరవకముందే మరో నయా మోసం వెలుగు చూసింది. ఆర్థిక మోసాలకు, నేరాలకు అనంతపురం జిల్లా కేరాఫ్‌గా మారిందని జిల్లా వాసులు హడలెత్తిపోతున్నారు. ఓ లేడీ తాను మహిళా పోలీస్ స్టేషన్‌లో డిఎస్పీగా పనిచేస్తున్నానంటూ మరో దందాకు తెరలేపింది. పరిచయస్తుడితో 40 లక్షల దాకా అప్పుగా వసూలు చేసింది. తీసుకున్న అప్పు మూడేళ్లుగా తిరిగి చెల్లించకపోవడంతో బాధితుడు పోలీస్ స్టేషన్ మెట్లు ఎక్కాడు. అనంతపురం రూరల్ పోలీసులు కేసు నమోదు చేసుకుని దర్యాప్తు ప్రారంభించారు. కట్ చేస్తే... కళ్యాణదుర్గం మండలం ముదినాయన పల్లి గ్రామానికి చెందిన సరస్వతి అనే మహిళ అనంతపురం రూరల్ మండలం ఆలమూరు గ్రామానికి చెందిన రంగనాయకులతో పరిచయం ఏర్పడింది. తాను అనంతపురం లోని >>2

గుంతలులేని రోడ్లు లక్ష్యం

వివిధ ప్రాంతాలలో రోడ్ల విస్తరణకు ప్రాధాన్యం

ఆర్ అండ్ బిని నిర్లక్ష్యం చేసిన గత ప్రభుత్వం: మంత్రి జనార్దన్ రెడ్డి

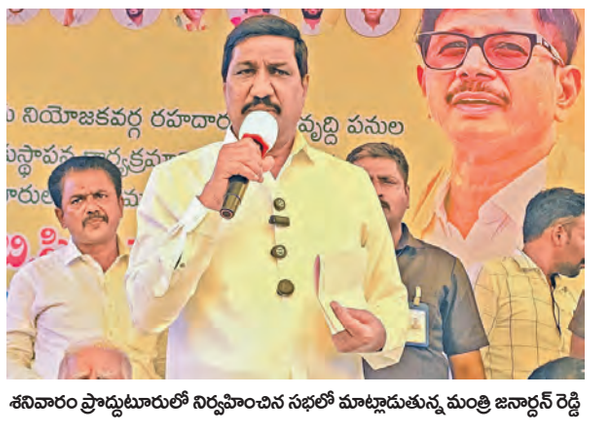

శనివారం ప్రొద్దుటూరులో నిర్వహించిన సభలో మాట్లాడుతున్న మంత్రి జనార్దన్ రెడ్డి

ప్రొద్దుటూరు మే 9 ప్రభాతవార్త: రాష్ట్రంలో గుంతలు లేని రోడ్లు ఏర్పాటు చేయడమే కూటమి ప్రభుత్వ లక్ష్యమని రాష్ట్ర రోడ్లు భవనాల శాఖ మంత్రి బిసి జనార్దన్ రెడ్డి పేర్కొన్నారు. శనివారం ఆయన 5 కోట్ల రూపాయల అంచనా వ్యయంతో ప్రొద్దుటూరు పట్టణంలోని కొర్రపాడు రోడ్డు విస్తరణ పనులకు భూమిపూజ నిర్వహించారు. ఈ సందర్భంగా పట్టణ టిడిపి అధ్యక్షుడు చల్లా రాజగోపాల్ యాదవ్ అధ్యక్షతన నిర్వహించిన సభలో ముందుగా మంత్రి కొర్రపాడు రోడ్డులోని వాసవీ మాత శమీ దర్శన మందిరం వద్ద అభివృద్ధి పనులకు భూమి పూజ నిర్వహించి, శిలాఫలకం ఆవిష్కరించారు. అనంతరం మంత్రి బిసి జనార్దన్ రెడ్డి మాట్లాడుతూ వైఎస్సార్సీ ప్రభుత్వం గత 5 సంవత్సరాలలో ప్రజా వేదిక కూల్చి విధ్వంసంతో మొదలుపెట్టిందని, కూటమి ప్రభుత్వం వికాసం తో పాలన ప్రారంభించిందని తెలిపారు. గత ప్రభుత్వంలో చేసిన అప్పులు చెల్లిస్తూ, గుంతలమయమైన రోడ్లకు మరమ్మత్తులు, నూతన రోడ్ల నిర్మాణం, సంక్షేమం, అభివృద్ధి, సూపర్ 6 అమలు, పారిశ్రామికీకరణ, ఉద్యోగాలు విడుదల చేస్తూ ఆదర్శవంతమైన పాలన సాగిస్తోందని వివరించారు. వైఎస్సార్సీ ప్రభుత్వం ఆర్ అండ్ బి శాఖను నిర్వీర్యం >>2

శనివారం బెంగాల్ సిఎం సువేందు అధికారిని అభినందిస్తున్న సిఎం చంద్రబాబు

పశ్చిమబెంగాల్ సిఎం సువేందు అధికారికి సిఎం చంద్రబాబు అభినందనలు

విజయవాడ,మే 9, ప్రభాతవార్తప్రతినిధి: పశ్చిమ బెంగాల్ ముఖ్యమంత్రిగా ప్రమాణం చేసిన సువేందు అధికారిని సిఎం చంద్రబాబు అభినందించారు. ప్రజాసేవ కోసం బాధ్యతలు స్వీకరిస్తున్న ఆయన మంత్రివర్గ సభ్యులందరికీ కూడా చంద్రబాబు శుభాకాంక్షలు తెలిపారు. ప్రజల ఆశీర్వాదం, విశ్వాసంతో కొత్త ప్రభుత్వం తన పదవీకాలాన్ని ప్రారంభిస్తున్న ఈ సందర్భంగా అభినందనలు తెలుపుతునన్నారు. ప్రధాని నరేంద్ర మోడీ దూరదృష్టి నాయకత్వం, 'వికసిత భారత్' స్వప్నం స్ఫూర్తిగా ఈ ప్రభుత్వం ముందుకు సాగాలని ఆకాంక్షించారు. పశ్చిమబెంగాల్‌లో కొత్త ప్రభుత్వం బాధ్యతలు చేపట్టింది.పశ్చిమబెంగాల్ సిఎంగా సువేందు అధికారి ప్రమాణస్వీకారం చేశారు. సువేందు అధికారితో సిఎంగా గవర్నర్ ప్రమాణం చేయించారు. మంత్రులుగా అగ్నిమిత్ర పాల్, దిలీప్ ఘోష్, అశోక్ కిర్టానియా, నిశిత్ ప్రామాణిక్, క్షుదిరామ్ టుడు ప్రమాణం చేశారు. కోల్‌కతాలోని బ్రిగేడ్ పరేడ్ గ్రౌండ్‌లో ప్రమాణ స్వీకార కార్యక్రమం జరిగింది. ప్రమాణ స్వీకార కార్యక్రమానికి హాజరైన ప్రధాని మోదీ, అమిత్‌షా, రాజ్‌నాథ్, జేపీ నడ్డా, ఎన్డీఏ పాలిత రాష్ట్రాల సీఎంలు, ఏపి ముఖ్యమంత్రి చంద్రబాబు హాజరయ్యారు.

మస్కట్ నుంచి స్వదేశానికి చేరుకున్న షహనాజ్

డి.సిఎం పవన్‌కు కృతజ్ఞతలు

విజయవాడ మే 9 ప్రభాతవార్త ప్రతినిధి: మస్కట్‌లో చిత్రహింసలకు గురై స్వదేశానికి చేరుకున్న షహనాజ్ అనే మహిళ డిప్యూటీ సిఎం పవన్‌కల్యాణ్, మదనపల్లె ఎస్పీ, ఇతర అధికారులకు కృతజ్ఞతలు తెలిపారు. అన్నమయ్య జిల్లా వాల్మీకిపురానికి చెందిన షహనాజ్ ఉపాధి నిమిత్తం మస్కట్‌కు వెళ్లారు. అక్కడ సేల్ పెడుతున్న ఇబ్బందులు తట్టుకోలేక ఏడుస్తూ వీడియో తీసి సోషల్ మీడియాలో పోస్టు చేశారు. అందులో పవనన్నా..నన్ను చంపేస్తారన్నా..ప్లీజ్ కాపాడన్నా అంటూ వేడుకున్నారు. స్పందించిన పవన్ షహనాజ్‌ను స్వదేశానికి రప్పించేందుకు చర్యలు చేపట్టారు. విదేశాంగ శాఖ, దౌత్య కార్యాలయాల అధికారులతో డిప్యూటీ సిఎం కార్యాలయం సంప్రదింపులు జరిపింది. పవన్, అధికారుల చొరవతో షహనాజ్ శుక్రవారం స్వస్థలానికి చేరుకున్నారు. ఈ నేపథ్యంలో ఆమెతో పాటు కుటుంబసభ్యులు శనివారం మదనపల్లెలలోని ఎస్పీ కార్యాలయానికి వెళ్లారు. జిల్లా ఎస్పీ ధీరజ్ కునుబిల్లి, అదనపు ఎస్పీ వెంకటాద్రి, రాయచోటి డీఎస్పీ కృష్ణమోహన్‌కు కృతజ్ఞతలు తెలిపారు. ఈ సందర్భంగా అదనపు ఎస్పీ మాట్లాడుతూ దళారుల మాటలు నమ్మి విదేశాలకు వెళ్లి ఎవరూ మోసపోవద్దని సూచించారు.

ప్రతి ఓటరు ప్రజాస్వామ్య బలోపేతానికి భాగస్వామి కావాలి

విజయవంతమైన ఎన్నికల నిర్వహణకు ఇది నూతన ఆరంభం

ప్రధాన ఎన్నికల కమిషనర్ జ్ఞానేష్ కుమార్

శనివారం తిరుచానూరు ఆలయంలో అమ్మవారి ధ్వజస్తంభానికి మొక్కుతున్న సిఇసి జ్ఞానేశ్‌కుమార్

తిరుమల,మే 9ప్రభాతవార్తప్రతినిధి: ప్రతి ఓటరు ప్రజాస్వామ్య బలోపేతానికి భాగస్వామి కావాలని, భారత ప్రధాన ఎన్నికల కమిషనర్ జ్ఞానేష్ కుమార్ పేర్కొన్నారు. కుటుంబ ఓటర్లందరికీ ఇది ఒక కొత్త దినమని, విజయవంతమైన ఎన్నికల నిర్వహణకు ఇది నూతన ఆరంభంగా భావిస్తున్నానని అన్నారు. రెండురోజుల తిరుపతి జిల్లా పర్యటనలో భాగంగా శనివారం సాయంత్రం తిరుమల శ్రీవారి ఆలయంలోనికి సిఇసి జ్ఞానేశ్‌కుమార్ దంపతులు చేరుకున్నారు. టిటిడి జెఇఒ వీరబ్రహ్మం, ఆలయ డిప్యూటీ ఇఒ లోకనాథం, తిరుమల డిఎస్పీ విజయశేఖర్ స్వాగతం పలికారు. ఆలయంలోపల తొలుత ధ్వజస్తంభానికి మొక్కారు. అనంతరం ఆయన శ్రీవారిని దర్శించుకున్నారు. వేదపండితులు రంగనాయకుల మండపంలో వేదాశీర్వచనం చేశారు. ఆలయ అధికారులు స్వామివారి తీర్థప్రసాదాలు అందజేశారు. అంతకుముందు సాయంత్రం తిరుచానూరులో పద్మావతి అమ్మవారిని భారత ప్రధాన ఎన్నికల కమిషనర్ జ్ఞానేష్ కుమార్ దంపతులు దర్శించుకున్నారు. ఆలయ అధికారులు సాదర స్వాగతం పలికి, ప్రత్యేక దర్శన ఏర్పాట్లు చేశారు. దర్శనానంతరం వేద పండితులు వేదాశీర్వచనం అందించారు. ఆలయ అధికారులు తీర్థ ప్రసాదాలు అందజేశారు. ఆయన వెంట తిరుపతి జిల్లా సంయుక్త కలెక్టర్ ఆర్. గోవిందరావు, జిల్లా రెవెన్యూ అధికారి జి. నరసింహులు, టిటిడి జెఇఒ వీరబ్రహ్మం ఉన్నారు.

గుంతలులేని రోడ్లు లక్ష్యం

>> చేస్తే కూటమి ప్రభుత్వం గాడిలో పెడుతోందన్నారు. నేటికి మాజీ ముఖ్యమంత్రి జగన్ మోహన్ రెడ్డి పెట్టుబడిదారులను బెదిరించాలని చూడటం దారుణమన్నారు. ప్రొద్దుటూరు ఎమ్మెల్యే నంద్యాల వరదరాజులరెడ్డి అభివృద్ధి పట్ల నిబద్ధత కలిగిన వ్యక్తి అని, తనను ఆయన ఎప్పుడు కలిసినా అభివృద్ధి పనులే కోరతారన్నారు. ఇంత అనుభవం వున్న నాయకుడు అభివృద్ధి ని కాంక్షి స్తూ, శాంతియుత వాతావరణం నెలకొల్పితే, ప్రతిపక్షాలు బురదజల్లడం సరికాదన్నారు. ముఖ్యమంత్రి చంద్రబాబు నాయుడు, ఉప ముఖ్యమంత్రి పవన్ కల్యాణ్, మంత్రి నారా లోకేష్ అభివృద్ధి పట్ల చిత్తశుద్ధితో వున్నారని స్పష్టం చేశారు. కూటమి నాయకులు, కార్యకర్తలు తమ పాలనలో జరిగిన మంచిని ఇంటింటికి తెలిపి ప్రొద్దుటూరు నియోజకవర్గంలో స్థానిక సంస్థల ఎన్నికల్లో ప్రతి మున్సిపాలిటీ, పంచాయితీ కైవసం చేసుకోవాలని పిలుపునిచ్చారు. ముందుగా టిడిపి యువ నాయకులు నంద్యాల కొండారెడ్డి మాట్లాడుతూ కొర్రపాడు రోడ్డు విస్తరణ పనుల కోసం గత 10 సంవత్సరాలుగా ఎదురుచూస్తున్న ప్రజలకు ప్రస్తుతం ఆ కల నెరవేరిందన్నారు. గత ప్రభుత్వంలో మంజూరైన ఆర్టీపిపి ధర్మల్ రోడ్డు ను కూడా కూటమి ప్రభుత్వంలో బిల్లులు మంజూరు చేయించి, పూర్తి చేస్తున్నామని వివరించారు. అదేవిధంగా పట్టణంలోని రిలయన్స్ పెట్రోల్ బంక్ నుండి డిమార్ట్ సర్కిల్ వరకు రోడ్డు విస్తరణ, రిలయన్స్ పెట్రోల్ బంక్ నుండి వాసవీ సర్కిల్ వరకు రోడ్డు విస్తరణ పనులు, అదేవిధంగా లింగాపురం, కల్లూరు రోడ్డు నిర్మాణం, పొట్టిపాడు రోడ్డు విస్తరణ పనులకు వెరసి మొత్తంగా పట్టణంలో దాదాపు 90 కోట్ల రూపాయల నిధులు మంత్రి జనార్థన్ రెడ్డి మంజూరు చేశారని వివరించారు. ప్రొద్దుటూరు పట్టణంలోని నాలుగు ప్రధాన రహదారులు జమ్మలమడుగు రోడ్డు, మైదుకూరు రోడ్డు, ఎర్రగుంట్ల రోడ్డు, కొర్రపాడు రోడ్డు అవసరమైన మేరకు 100 అడుగుల వరకు విస్తరణ, వాసవీ సర్కిల్, రిలయన్స్ పెట్రోల్ బంక్ వద్ద వున్న సర్కిల్ ను పట్టణానికి తలమానికంగా రూపొందించడానికి ప్రణాళిక సిద్ధం చేశామని తెలిపారు. కాగా ప్రొద్దుటూరు అభివృద్ధి కోసం మంత్రులు, అధికారుల సహకారం మరువలేనిదని తెలిపారు. అనంతరం ఎమ్మెల్యే నంద్యాల వరదరాజులరెడ్డి మాట్లాడుతూ ప్రొద్దుటూరు పట్టణంలో దాదాపు గత 10 సంవత్సరాలుగా అభివృద్ధి కుంటుపడిన నేపథ్యంలో ప్రస్తుతం కూటమి ప్రభుత్వంలో ముఖ్యమంత్రి, ఉప ముఖ్యమంత్రి, మంత్రుల సహకారంతో నిధులు మంజూరై అభివృద్ధి పనులు జరుగుతున్నాయని వివరించారు. తమకు ప్రభుత్వం అందించే ప్రతి రూపాయిని సక్రమంగా వినియోగిస్తున్నామని తెలిపారు. ప్రొద్దుటూరు పట్టణానికి మంత్రి జనార్థన్ రెడ్డి వస్తున్నారని తెలిసి ఈ కొర్రపాడు రోడ్డు విస్తరణ పనుల ప్రారంభోత్సవం ఏర్పాటు చేశామని, ఆయన విచ్చేయడం ఆనందకరమన్నారు.

బెంగాల్ పగ్గాలు

>> రేఖా గుప్తాలతో పాటు వివిధ రాష్ట్రాల సిఎంలు హాజరయ్యారు. ఇటీవల ముగిసిన అసెంబ్లీ ఎన్నికల్లో పశ్చిమబెంగాల్‌లో బిజెపి చారిత్రాత్మక విజయం సాధించిన విషయం తెలిసిందే. 207 స్థానాలను కైవసం చేసుకుని, పశ్చిమ బెంగాల్‌లో ప్రాంతీయ రాజకీయ శక్తుల దీర్ఘకాలిక ఆధిపత్యానికి తెరదించి కొత్త రాజకీయ అధ్యాయానికి నాంది పలికింది.

ఐదుగురు మంత్రులు ప్రమాణస్వీకారం

పశ్చిమ బెంగాల్‌లో తొలి బిజెపి ప్రభుత్వానికి ముఖ్యమంత్రిగా సువేందు అధికారి బాధ్యతలు స్వీకరించడంతో, ఆయన కొత్తగా ఏర్పాటుచేసిన మంత్రివర్గంలో పాత, కొత్త ముఖాల కలయిక కనిపించింది. ప్రాంతాలు, వర్గాల మధ్య సమతుల్యత కనిపిస్తున్నది. ఇందులో మహిళలతో పాటు రాజబన్షీ, మతువా, గిరిజన వర్గాలకు కూడా ప్రాతినిధ్యం ఉంది. అధికారితో పాటు, దిలీప్ ఘోష్, అగ్నిమిత్ర పాల్, నిసిత్ ప్రమణిక్, ఖుదీరామ్ టుడు, అశోక్ కీర్తనియాతో సహా ఐదుగురు మంత్రులు ప్రమాణ స్వీకారం చేశారు. ఘోష్, పాల్‌లను అధికారికి డిప్యూటీలుగా నియమించే అవకాశం ఉందని వర్గాలు తెలిపాయి.

ముఖ్యమంత్రిగా నా ప్రాధాన్యతలివే!

పశ్చిమ బెంగాల్ తొమ్మిదవ ముఖ్యమంత్రిగా ప్రమాణ స్వీకారం చేసిన తర్వాత, సువేందు అధికారి ఒక పరిపూర్ణ రాజనీతిజ్ఞుడిలా వ్యవహరించారు. ప్రమాణ స్వీకార కార్యక్రమం రవీంద్రనాథ్ టాగోర్ జయంతి రోజునే జరగడం విశేషం. ముఖ్యమంత్రిగా ప్రమాణ స్వీకారం చేసిన అనంతరం, టాగోర్ జన్మస్థలమైన జోరాసంకో ఠాకూర్‌బారిని సందర్శించిన అధికారి తన తొలి వ్యాఖ్యలలో "ఇది ఒక పవిత్రమైన రోజున జరిగిన శుభారంభం" అని అన్నారు. కొత్త ముఖ్యమంత్రిగా తన ప్రాధాన్యత విద్య, సంస్కృతి వంటి రంగాలలో రాష్ట్రం కోల్పోయిన వైభవాన్ని తిరిగి తీసుకురావడమేనని, కాబట్టి ఇతరులను విమర్శించడానికి తనకు ఇప్పుడు సమయం లేదని ఆయన పేర్కొన్నారు. "బెంగాల్ ఇప్పటికే ఎన్నో నష్టాలను చవిచూసింది. పశ్చిమ బెంగాల్ గొప్ప సంస్కృతి చాలా వరకు దెబ్బతింది. విద్యా రంగం కుప్పకూలింది. ఇప్పుడు పశ్చిమ బెంగాల్‌ను పునర్నిర్మించడమే నా బాధ్యత. ఈ బాధ్యతలు చాలా భారీగా ఉన్నాయి. కాబట్టి ప్రస్తుతానికి, ఇతరులను విమర్శించడానికి నాకు సమయం లేదు" అని అధికారి వ్యాఖ్యానించారు. పశ్చిమ బెంగాల్ ముఖ్యమంత్రిగా తాను ఎటువంటి వివాదాస్పద వ్యాఖ్యలు చేయకుండా ఉంటానని కూడా ముఖ్యమంత్రి అధికారి తెలిపారు. "విమర్శించాలనుకునే వారు విమర్శించడం కొనసాగించవచ్చు. ప్రజలలో, ముఖ్యంగా ఈసారి పశ్చిమ బెంగాల్ ఎన్నికల ఫలితాలను ఇప్పటికీ విమర్శిస్తున్న వారిలో, సద్బుద్ధి కలగాలని కోరుకుంటున్నాను" అని పేర్కొన్నారు. "పశ్చిమ బెంగాల్ ఇప్పుడు ప్రగతి, అభివృద్ధి, పరిపూర్ణత దిశగా పయనిస్తుందని తాను దృఢంగా విశ్వసిస్తున్నాను," అని సీఎం అధికారి అన్నారు.

విజయుడే..

>> అర్లేకర్ ప్రభుత్వం ఏర్పాటుకు ఆహ్వానించారు. దీనితో టివికె శ్రేణులు మొత్తం సంబరాల్లో మునిగిపోయారు. ఇప్పటివరకూ 107 స్థానాలు మెజార్టీ ఉన్న విజయ్ సొంతపార్టీకి కాంగ్రెస్ ఐదుస్థానాలు తోడు కావడంతో 112కి చేరింది. సిపిఐ, సిపిఎం, విసికె, ఐయుఎంఎల్ పార్టీలకు ఉన్న రెండేసి స్థానాలు మొత్తం మద్దతుప్రకటించడంతో మెజార్టీమార్కు దాటి 120కి చేరింది. దీనితో గవర్నర్ సంతృప్తివ్యక్తంచేస్తూ తమిళనాడు ముఖ్యమంత్రిగా జోసెఫ్ విజయ్‌ను నియమిస్తున్నట్లు ప్రకటించి ప్రభుత్వం ఏర్పాటుచేయాలని ఆహ్వానించారు. దీనితో పతాకస్థాయిలో జరిగిన చర్చలు, నసేమిరా అన్న డిఎంకె మిత్రపక్షాలు ఎట్టకేలకు శాంతించినట్లయింది. ముందురోజు అర్ధరాత్రివరకూ తాము టివికెకు మద్దతివ్వడంలేదని విసికె, ఐయుఎంఎల్ పార్టీలు తెగేసి చెప్పాయి. డిఎంకె అధ్యక్షుడు స్టాలిన్‌ను కలిసిన తర్వాత వారు పత్తాలేకుండాపోయారు. అలాగే సిపిఐ, సిపిఎం పార్టీలుకూడా తాము బయటినుంచి మద్దతిస్తామని ప్రభుత్వంలోచేరమని ప్రకటించాయి. మతతత్వశక్తులకు ఆస్కారం ఇవ్వకూడదన్న లక్ష్యంతోనే సుస్థిర ప్రభుత్వం ఏర్పాటుకోసం టివికె పార్టీ, అధినేత విజయ్‌కు సంపూర్ణమద్దతుప్రకటిస్తున్నట్లు చెప్పాయి. వాస్తవానికి శనివారం కూడా ఉత్కంఠతోనే కొనసాగింది. సాయంత్రంవరకూ విజయ్‌కు గవర్నర్ అర్లేకర్ అపాయింట్‌మెంట్ లభించలేదు. ముందుగా ఏర్పాటుచేసుకున్న కార్యక్రమాలకారణంగా గవర్నర్ కేరళకు వెళతారని లోక్‌భవన్ వర్గాలు వెల్లడించాయి. అయితే గవర్నర్ తనపర్యటనను వాయిదావేసుకుని విజయ్‌కు అపాయింట్‌మెంట్ ఇవ్వడంతో ఈసారి తనకు మద్దతుఇస్తున్న పార్టీల నాయకులను వెంటబెట్టుకుని మరీ వెళ్లారు. అలాగే ఆపార్టీల నాయకులు ఇచ్చిన లేఖలను సైతం అందచేయడంతో సమగ్ర పరిశీలన అనంతరంప్రభుత్వం ఏర్పాటుకు ఆహ్వానించారు. మొత్తంగాచూస్తే గవర్నర్ అర్లేకర్‌ను విజయ్ నాలుగుపర్యాయాలు కలుసుకున్నారు. చివరకు సాయంత్రం 6.15 గంటలప్రాంతంలో నాలుగోసారి అపాయింట్‌మెంట్‌లో టివికె చీఫ్‌కు లైన్ క్లియర్ అయింది.

ప్రమాణస్వీకారం సమయం మార్పు...

ముందుగా అనుకున్నట్లు విజయ్ జవహర్‌లాల్‌నెహ్రూ స్టేడియంలో మధ్యాహ్నం 3.15 గంటలకు ప్రమాణ స్వీకారంచేస్తారని పార్టీనేతలుప్రకటించారు. అయితే గవర్నర్ ఇచ్చినలేఖలో ఉదయం పది గంటలకు విజయ్ ప్రమాణ స్వీకారంచేస్తారని ఉంది. దీనితో సమయాన్ని గవర్నర్‌ప్రకటించినట్లుగానే ఉదయం పది గంటలకు మార్చారు. అయితే అసెంబ్లీలో బలనిరూపణను విజయ్ ఈనెల 13వ తేదీలోపు నిరూపించుకోవాలని గవర్నర్ తన లేఖలో వివరించారు.

విజయ్‌తోపాటు కేబినెట్‌లో 9 మంది...

కాగా కేబినెట్ మంత్రులు కూడా విజయ్‌తోపాటు తొమ్మిదిమంది మొత్తంప్రమాణ స్వీకారంచేస్తారని పార్టీ వర్గాలు వెల్లడించాయి. పరిపాలన, హోంమంత్రిత్వశాఖలు విజయ్‌వద్దనే ఉంటాయని చెపుతున్నారు. ప్రజాపనులశాఖకు సెంగొట్టియాన్, అర్బన్ పాలనా శాఖకు ఎన్ ఆనంద్, విద్యుత్‌మంత్రిగా సిడిఆర్‌నిర్మల్ కుమార్; క్రీడలు మద్యనిషేధశాఖమంత్రిగా అథవ్ అర్జునలకు స్థానం కల్పిస్తారని చెపుతున్నారు. అయితే ఇవన్నీ సోషల్‌మీడియాలో వచ్చినవి మాత్రమే కావడంతో వాటికిఅంతగా విశ్వసనీయతలేదు.

ఎఐఎడిఎంకె చీలికవర్గం రెడీ...!

ఇదిలా ఉంటేఅన్నాడిఎంకెలో 12 మంది ఎమ్మెల్యేలు పళనిసామి నిర్ణయాలను తీవ్రంగా వ్యతిరేకిస్తున్నారు. వీరంతాకూడా టివికెలోని అథవ్ అర్జున్‌కుటచ్‌లోకి వచ్చారని సమాచారం. మూకుమ్మడిగా అన్నాడిఎంకెకు రాజీనామాచేసి ఒకప్రత్యేక కూటమిగా టివికె విజయ్‌కు మద్దతిచ్చేవిధంగా రహస్య మంతనాలుజరుగుతున్నాయి. అన్నాడిఎంకె ఏర్పాటుచేసినఅత్యవసర సమావేశానికి వీరెవ్వరూ కూడా శనివారం హాజరుకాకపోవడంతో మరిన్ని ఊహాగానాలకు అవకాశం ఇచ్చినట్లయింది. దీనికితోడు బయటినుంచి మద్దతుమాత్రమే ఉన్నందున ఏనిమిషంలో అయినా ముప్పు ఉంటుందని అందుకే ముందుజాగ్రత్తగా సమీకరణలు మార్చుకోవాలనికూడా విజయ్‌పార్టీ సీనియర్లు భావిస్తున్నారు.

రేపు ఢిల్లీ వెళ్లనున్న సిఎం చంద్రబాబు

విజయవాడ,మే 9,ప్రభాతవార్తప్రతినిధి: ముఖ్యమంత్రి చంద్రబాబు నాయుడు ఈ నెల 11న ఢిల్లీ వెళ్లనున్నారు. కేంద్ర హోంశాఖ, జలశక్తి, ఇతర కేంద్రమంత్రులను చంద్రబాబు కలవనున్నారు. జలశక్తి శాఖ మంత్రి సీఆర్ పాటిల్‌తో సిఎం చంద్రబాబు భేటీ కానున్నారు. సిఎం వెంట మంత్రి నిమ్మల, సిఎస్ సాయిప్రసాద్, ఇతర అధికారులు ఉంటారు. పోలవరం పురోగతి, పునరావాసం, రెండోదశ పనులపై సీఎం చర్చించనున్నారు. అనంతరం సీఐఐ వార్షిక సదస్సుకు సీఎం చంద్రబాబు హాజరుకానున్నారు.

సమ న్యాయం

>> మూర్తి, ఉమ్మడి తూర్పుగోదావరి జిల్లా అడ్మినిస్ట్రేటివ్ జడ్జి జస్టిస్ బట్టు దేవానంద్ మాట్లాడుతూ, న్యాయ వ్యవస్థ సమర్థవంతంగా పనిచేయాలంటే బార్ మరియు బెంచ్ మధ్య పరస్పర గౌరవం, సహకారం, సమన్వయం అత్యంత అవసరమని పేర్కొన్నారు.కార్యక్రమంలో జస్టిస్ ఆర్. రఘునందన్ రావు, జస్టిస్ బి.వి.ఎల్.ఎన్. చక్రవర్తి, జస్టిస్ సుమతి జగడం, జస్టిస్ న్యాపతి విజయ్ , జిల్లా ప్రధాన న్యాయమూర్తి గంధం సునీత, రాజమండ్రి బార్ అసోసియేషన్ అధ్యక్షుడు సిహెచ్.వి. ప్రసాద్, పలువుర న్యాయ మూర్తులు, న్యాయ వాదులు, బార్ అసోసియేషన్ సభ్యులు జిల్లా జాయింట్ కలెక్టర్ వై. మేఘా స్వరూప్, ఎస్పీ డి నరసింహ కిషోర్, మునిసిపల్ కమిషనర్ రాహుల్ మీనా,తదితరులు పాల్గొన్నారు.

శనివారం కైలాసగిరి కొండపై ఉన్న గ్లాస్ బ్రిడ్జిన సందర్శించిన మంత్రి నారాయణ తదితరులు

గ్లాస్ బ్రిడ్జి ప్రధాన ఆకర్షణ: మంత్రి నారాయణ

విశాఖపట్నం, మే 9 ప్రభాతవార్త: కైలాసగిరి కొండపై ఇటీవల ప్రారంభించిన గ్లాస్ బ్రిడ్జిను మంత్రి పి నారాయణ సందర్శించారు. శనివారం ఉదయం కైలాసగిరి పై త్రిశూల్‌ను ప్రారంభించిన తర్వాత వి ఎంఆర్‌డిఎ చైర్మన్ ఎంవి ప్రణవ్ గోపాల్ గ్లాస్ బ్రిడ్జి గురించి మంత్రి వర్యులకు వివరించారు. దీంతో అత్యంత ప్రజా ఆదరణ పొందిన గ్లాస్ బ్రిడ్జిను ఆయన సందర్శించారు. ఆయనతో పాటు ప్రభుత్వ విప్ వేపాడ చిరంజీవి రావు, ఎమ్మెల్యేలు విష్ణు కుమార్ రాజు, బండారు సత్యనారాయణ మూర్తి, లోకం మాధవి, గ్రంధాలయ సంస్థ చైర్మన్ సతీష్, వివిఎంఆర్‌డిఎ చైర్మన్ ఎంవి ప్రణవ్ గోపాల్, మెట్రోపాలిటన్ కమిషనర్ ఎన్ తేజ్ భరత్ కూడా గ్లాస్ బ్రిడ్జి పై కొంత సమయం గడిపారు. గ్లాస్ బ్రిడ్జి నగర పర్యాటకులను మరింత ఆకట్టుకుంటుందని మంత్రి నారాయణ పేర్కొన్నారు.

విశాఖలో 'త్రిశూల్' వైభవం

>> శాఖ మంత్రి పి. నారాయణ, రాష్ట్ర ఎం.ఎస్.ఎం.ఈ., సెర్ప్, ఎన్.ఆర్.ఐ సాధికారత, సంబంధాల శాఖ మంత్రి కొండపల్లి శ్రీనివాస్, విశాఖ పార్లమెంట్ సభ్యులు ఎం. శ్రీ భరత్ , విజయనగరం పార్లమెంట్ సభ్యులు కలిశెట్టి అప్పలనాయుడు, ప్రభుత్వ విప్ వేపాడ చిరంజీవి రావు ఎమ్మెల్యేలు విష్ణు కుమార్ రాజు, వంశీ కృష్ణ శ్రీనివాస్, పంచకర్ల రమేష్ బాబు, బండారు సత్యనారాయణ మూర్తి, లోకం నాగ మాధవి, వివిఎంఆర్‌డిఏ చైర్మన్ ఎం వి ప్రణవ్ గోపాల్ , మెట్రోపాలిటన్ కమిషనర్ ఎన్ .తేజ్ భరత్, తదితరులు పాల్గొని త్రిశూల్ శిలాఫలకం ఆవిష్కరించారు. అనంతరం రాష్ట్ర మంత్రి పి. నారాయణ మాట్లాడుతూ రాష్ట్ర ముఖ్యమంత్రి నారా చంద్రబాబు నాయుడు పర్యాటకానికి పెద్ద పీట వేస్తున్నారని, పర్యాటకం ద్వారా ఆదాయం రావటమే కాకుండా ఉపాధి అవకాశాలు మెరుగుపడతాయని పేర్కొన్నారు. కైలాసగిరి ఒక పర్యాటక హబ్ గా తీర్చిదిద్దేందుకు ఇప్పటికే ప్రతిపాదనలు సిద్ధం చేయటం జరిగిందన్నారు. 65 అడుగుల ఎత్తున త్రిశూల్ ను ఏర్పాటుచేసిన వి ఎం ఆర్ డి ఎ చైర్మన్ ఎం వి ప్రణవ్ గోపాల్ ని, మెట్రోపాలిటన్ కమిషనర్ తేజ్ భరత్‌కి సిబ్బందికి ప్రత్యేక అభినందనలు తెలిపారు. మంత్రి కొండపల్లి శ్రీనివాస్ మాట్లాడుతూ విశాఖ నగరాన్ని అత్యున్నత నగరంగా తీర్చిదిద్దేందుకు రాష్ట్ర ముఖ్యమంత్రి నారా చంద్రబాబు నాయుడు ఎనలేని కృషి చేస్తున్నారని, వేల కోట్లు పెట్టుబడులు తీసుకువస్తున్నారు అని పేర్కొన్నారు. త్రిశూల్ అనేది వి ఎం ఆర్ డి ఎ చైర్మన్ ఎం వి ప్రణవ్ గోపాల్ కల అని, అది ఈరోజు సాకారమైందని అన్నారు. కైలాసగిరి పై ప్రారంభించిన త్రిశూల్ విశాఖ పర్యాటకానికి చిహ్నంగా నిలుస్తుందన్నారు. విశాఖ పార్లమెంట్ సభ్యులు ఎం.శ్రీ భరత్ మాట్లాడుతూ కైలాసగిరి పై నలుమూలల నుంచి కనిపించేలా ఏర్పాటుచేసిన త్రిశూల్ ప్రత్యేక ఆకర్షణగా ఉంటుందన్నారు. కైలాసగిరి నీ మరింత అభివృద్ధి చేసేలా మాస్టర్ ప్లాన్ రూపొందించటం కోసం సన్నాహాలు చేస్తున్నామన్నారు. గాలుల తీవ్రతను తట్టుకునేలా త్రిశూల్ నిర్మాణం జరిగిందన్నారు. ప్రభుత్వ విప్ వేపాడ చిరంజీవి రావు, ఎమ్మెల్యే లు పల్లా శ్రీనివాసరావు, విష్ణు కుమార్ రాజు, బండారు సత్యనారాయణ మూర్తి, పంచకర్ల రమేష్ బాబు, లోకం మాధవి, విజయనగరం పార్లమెంట్ సభ్యులు కలిశెట్టి అప్పలనాయుడు తదితరులు పాల్గొన్నారు.

కేంద్రమంత్రి బండి సంజయ్ కుమారుడిపై పోక్సో కేసు

బాలిక ఫిర్యాదుపై నమోదు

సాయి భగీరథ్ ఫిర్యాదుతో బాలిక, ఆమె తల్లిదండ్రులపై కరీంనగర్‌లో మరో కేసు నమోదు

హైదరాబాద్, మే 9, ప్రభాతవార్త: కేంద్ర మంత్రి బండి సంజయ్ కుమారుడు బండి సాయి భగీరథ్‌పై పేట్ బషీరాబాద్ పోలీసు స్టేషన్‌లో పోక్సో కేసు నమోదయ్యింది. గత డిసెంబర్ 31వ తేదీన శివార్లలోని చేవెళ్ల పరిధిలోని ఆలూరులో ఒక ఫాం హౌసులో జరిగిన నూతన సంవత్సర వేడుకల సందర్భంగా స్నేహితులతో కలిసి వున్న సమయంలో సాయి భగీరథ్ తన పట్ల రెండుసార్లు అసభ్యంగా ప్రవర్తించాడని, మద్యం తాగమని బలవంతం చేశాడని 17 ఏళ్ల బాలిక శుక్రవారం రాత్రి మల్కాజిగిరి కమిషనరేట్ పరిధిలోని పేట్ బషీరాబాద్ పోలీసు స్టేషన్‌లో ఫిర్యాదు చేసింది. ఈ ఫిర్యాదు మేరకు సాయి భగీరథ్‌పై బిఎన్ఎస్ 74, 75 సెక్షన్లతో పాటు పోక్సో సెక్షన్ కింద కేసు నమోదు చేశారు. కాగా ఈ ఘటనపై డిసిపి కోటిరెడ్డి ప్రభాతవార్తతో మాట్లాడుతూ బాధిత బాలిక ఫిర్యాదు మేరకు సాయి భగీరథ్‌పై ఎఫ్ఐఆర్ నమోదు చేశామని, నిందితుడికి నోటీసులు ఇస్తామని, దీనిపై సాక్షాలు, ఆధారాల ప్రకారం విచారణ వుంటుందని తెలిపారు.

సాయి భగీరథ్ ఫిర్యాదు మేరకు కరీంనగర్‌లో బాలికతో పాటు తల్లిదండ్రులపై కేసు నమోదు

ఇదిలావుండగా బండి సంజయ్ కుమారుడు సాయి భగీరథ్ ఫిర్యాదు మేరకు పేట్‌బషీరాబాద్ పోలీసు స్టేషన్‌లో ఫిర్యాదు చేసిన బాలికతో పాటు ఆమె తల్లిదండ్రులపై బ్లాక్ మెయిల్ కింద మరో కేసు నమోదు చేశారు. సదరు బాలిక తనకు స్నేహితుల

తిరుమల సమాచారం

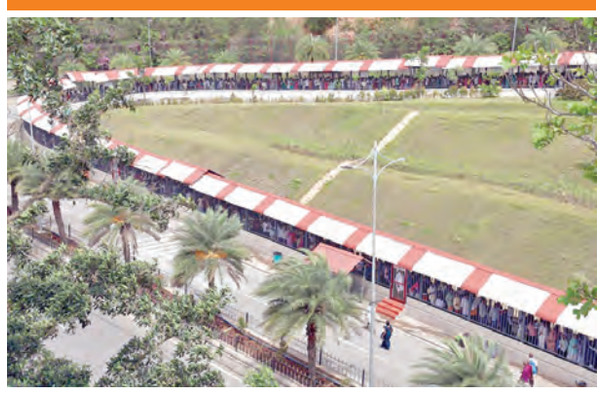

వేసవి సెలవులు.. వారాంతం
భక్తులతో కొండ కిటకిట

● వెంకన్న సర్వదర్శనానికి 20గంటలు

తిరుమల, మే 9 ప్రభాతవార్త ప్రతినిధి: కలియుగ ప్రత్యక్షదైవం శ్రీవేంకటేశ్వర స్వామి దర్శనార్థం లక్షమంది భక్తులు తిరుమలకు చేరుకోవడంతో కొండ కిటకిట లాడుతోంది. వేసవిసెలవులు.. ఆపై వారాంతం శని, ఆదివారాలు కలసి రావడంతో శనివారం ఉదయం 6గంటలకే తిరుమలలో భక్తులు పోటెత్తారు. ఉదయానికే తిరుమలలో వైకుంఠం-1, 2 క్యూకాంప్లెక్స్‌లు నిండిపోయి భక్తుల క్యూలైన్లు ఆలయం వెలుపలకు చేరాయి. ఉదయం 6గంటల సమయానికి సాధారణ సర్వదర్శనం కోసం 18గంటలు సమయం పడుతోంది. వెలుపల క్యూలైన్లలో ఉన్న భక్తులకు మరో ఆరేడుగంటలు అదనపు సమయం దర్శనానికి పట్టవచ్చు. దీంతో టిటిడి అధికారులు ముందస్తుగా అన్ని ఏర్పాట్లు సిద్ధంచేసి శ్రీవారి సేవకులతో భక్తులకు నిరంతరాయంగా సేవలందిస్తున్నారు. అసలే వేసవిసెలవులు.. ఆపై తమతమ మొక్కుబడులు తీర్చుకునేందుకు సామాన్యభక్తులు పెద్ద సంఖ్యలో ఏడుకొండలకు చేరుకుంటుండటంతో తిరుమల కిటకిటలాడుతోంది. వైకుంఠం కంపార్టుమెంట్లలో ఉన్న భక్తులకు అన్నప్రసాదాలు, పాలు, టీ, మజ్జిగ పంపిణీ చేస్తున్నారు. శనివారం సాయంత్రం వరకు 49వేల మంది భక్తులకు మహాలఘు దర్శనం చేయించారు. మరో 20వేల మంది భక్తులు అర్ధరాత్రి వరకు దర్శనం చేసుకునే వీలుందని టిటిడి వర్గాలు తెలిపాయి. శని, ఆదివారాలు భక్తులు భారీగా తిరుమలకు రావడం పరిపాటి.

18న ఆన్‌లైన్‌లో ఆగస్టు నెల దర్శన కోటా విడుదల

తిరుమల, మే 9 ప్రభాతవార్త ప్రతినిధి: కలియుగ ప్రత్యక్షదైవం తిరుమల శ్రీవేంకటేశ్వర స్వామి దర్శనాలకు సంబంధించి తిరుమల తిరుపతి దేవస్థానం రానున్న ఆగస్టు నెలకు సంబంధించి ఆన్‌లైన్ టిక్కెట్లు ఈనెల 18వ తేదీ నుండి 25వరకు విడుదల చేయనుంది. ఆగస్టు నెల కోటాను 18వ తేదీ ఉదయం 10గంటలకు విడుదల చేసేలా టిటిడి ఐటి విభాగం ఏర్పాట్లు చేసింది. ఆర్జిత సేవా టికెట్లు ఎలక్ట్రానిక్ డిప్ కోసం 20వ తేదీ బుధవారం ఉదయం 10గంటలకు ఆన్‌లైన్‌లో నమోదు చేసుకోవచ్చు. ఈ టిక్కెట్లు పొందిన భక్తులు మే 20వ తేదీ నుండి 22వ తేదీ మధ్యాహ్నం 12గంటల లోపు లక్కీడిప్ ద్వారా టిక్కెట్లు పొందిన భక్తులు నగదు చెల్లించి టిక్కెట్లు అందుకోవచ్చు. ఇక ఆర్జితసేవా కల్యాణం, ఊంజల్‌సేవ, ఆర్జితబ్రహ్మోత్సవం, సహస్ర దీపాలంకరణ సేవల టిక్కెట్లు తిరుమల తిరుపతి దేవస్థానం ఈనెల 21వ తేదీ ఉదయం 10గంటలకు విడుదల చేస్తారు. వర్చువల్ సేవల టిక్కెట్లు 21న మధ్యాహ్నం 3గంటలకు ఆన్‌లైన్‌లో విడుదల చేస్తారు. ఆగస్టు నెల అంగప్రదక్షణ టోకెన్లను 23వ తేదీ ఉదయం 10గంటలకు విడుదల చేస్తోంది. రోజువారీగా (శుక్రవారం తప్ప)750 టోకెన్లను ఆన్‌లైన్‌లోనే విడుదల చేస్తున్న విషయం విదితమే. ఇదిలా ఉండగా శ్రీవాణి టిక్కెట్లు ఆన్‌లైన్‌లో 23వ తేదీ ఉదయం 11గంటలకు విడుదల చేస్తారు. 300 రూపాయలు ఎస్ఇడి టిక్కెట్లు కోటా 25వ తేదీ ఉదయం 10గంటలకు ఆన్‌లైన్‌లో విడుదల చేయనుంది. దివ్యాంగులు, వృద్ధుల కోటా 23న మధ్యాహ్నం 3గంటలకు,25న గదుల కోటా విడుదల చేస్తారు. భక్తులు ఈ టిక్కెట్లను ఆన్‌లైన్‌లో టిటిడేవస్థానమ్స్.ఎపి.జిఒవి.ఇన్ వెబ్‌సైట్‌లో మాత్రమే బుక్ చేసుకోవాలని టిటిడి కోరింది.

తిరుమలలో వర్షం... భక్తులకు ఉపశమనం

తిరుమల, మే 9 ప్రభాతవార్త ప్రతినిధి: బంగాళాఖాతంలో అల్పపీడనం ప్రోణి ప్రభావంతో శనివారం ఉదయం కొంతసమయం మోస్తరుగా వర్షం కురిసింది. ఉదయం నుండి ఆకాశం మేఘావృతమై చల్లటిగాలులు వీచినా కొద్దిపాటి కురిసిన వానకు భక్తులు సేదదీరారు. మళ్ళీ మధ్యాహ్నం ఎండ తీవ్రత చూపింది. బలమైన గాలులు, వర్షంతో తిరుమలకొండ సేదదీరింది. వేసవిలో ఎండవేడికి తట్టుకోలేని భక్తులకు కాస్త వర్షం ఉపశమనం కలిగించింది. ఈ వర్షానికి భక్తులు ఆనందం చెందారు. తడిసి ముద్దయ్యారు.

చక్రస్నాన మహోత్సవంతో ముగిసిన
వేదనారాయణ బ్రహ్మోత్సవాలు

తిరుమల, మే 9 ప్రభాతవార్త ప్రతినిధి: టిటిడి అనుబంధంగా తిరుపతి జిల్లా నాగలాపురంలో వేదనారాయణస్వామి వార్షిక బ్రహ్మోత్సవాలు శనివారం ఉదయం చక్రస్నాన మహోత్సవంతో వైభవంగా ముగిశాయి. ఆలయం గోవింద నామస్మరణతో మారుమోగగా భక్తులు విశేష భక్తిశ్రద్ధలతో పాల్గొన్నారు. ఉత్సవాల్లో భాగంగా ఉదయం 7.30 నుండి 9.30 గంటల వరకు పల్లకి ఉత్సవాన్ని ఘనంగా నిర్వహించారు. అనంతరం శ్రీదేవి, భూదేవి సమేత శ్రీ వేదనారాయణస్వామివారి ఉత్సవమూర్తులతో పాటు శ్రీ సుదర్శన చక్రత్తాళ్వారుకు స్నపన తిరుమంజనం నిర్వహించారు. పాలు, పెరుగు, తేనె, కొబ్బరినీరు, పసుపు, చందనాలతో విశేష అభిషేకాలు చేపట్టి ఆధ్యాత్మిక వాతావరణాన్ని సృష్టించారు. ఆ తర్వాత పుష్కరిణిలో చక్రస్నానం శాస్త్రోక్తంగా నిర్వహించగా భక్తులు పవిత్ర స్నానంలో పాల్గొని స్వామివారి కృపకు పాత్రులయ్యారు. ఈ కార్యక్రమంలో ఆలయ సూపరింటెండెంట్ శ్రీనివాసులు రెడ్డి, ఆలయ ఇన్‌స్పెక్టర్ చంగల్ రాయులు, అర్చకులు, భక్తులు పాల్గొన్నారు.

త్రిసభ్య కమిటీ లెక్కలే వేరు!

● కల్తీనెయ్యిలో సూత్రధారులను పట్టుకోవడమే కీలకం ● గుబులు రేకెత్తిస్తున్న ఉన్నతాధికారుల రాక

తిరుమల, మే 9 ప్రభాతవార్త ప్రతినిధి: దేవదేవుడు ఏడుకొండలస్వామి పవిత్రమైన తిరుమల లడ్డూల కల్తీనెయ్యి ఉదంతంలో అసలైన సూత్రదారులైన పెద్దలు ఎరక్కపోయి ఇరుక్కుంటారా? అందుకే ప్రభుత్వం ఉన్నతస్థాయి కమిటీ నియమించిందా అనే సంచలన చర్చ తిరుమలలో సాగుతోంది. కల్తీనెయ్యి వెనుక కీలకంగా వ్యవహరించిన పెద్దలను మాత్రం వదలిపెట్టరాదనే నిశ్చయంతో సిబిఐ సిట్ నివేదికలు, ఏకసభ్య కమిటీ నివేదికలను ఆధారంగా చేసుకుని రాష్ట్ర ప్రభుత్వ ప్రధాన కార్యదర్శి చైర్మన్‌గా, పోలీస్ బాస్ డిజిపి, న్యాయ శాఖ కార్యదర్శి సభ్యులుగా త్రిసభ్య కమిటీ నియామకమైంది. ఈ కమిటీ సభ్యులు తిరుమలకు వచ్చి వారంరోజుల్లో 2019-24 మధ్యకాలంలో జరిగిన టెండర్ల ప్రక్రియ, విధానాలు మార్పు, కల్తీనెయ్యి సరఫరా జరిగినా కనిపెట్టాల్సిన కొనుగోళ్ళ కమిటీ, విజిలెన్స్ విభాగం పాత్ర వంటి వివరాలు వెల్లడించి తెరవెనుక నడిపించిన సూత్రదారులను బయటకు తీసుకురానున్నారనేది టిటిడి వర్గాల్లో గుప్పుమంటోంది. 2019-24 మధ్య ఐదేళ్ళలో నెయ్యిసరఫరా చేయడానికి టిటిడి టెండర్లు కేటాయింపు నుండి సరఫరా వరకు ఆధారాలు సేకరించిన నివేదికలే ఇప్పుడు త్రిసభ్య కమిటీకి అస్త్రాలుగా మారనున్నాయి. పవిత్రంగా భావించే తిరుమల లడ్డూప్రసాదాల తయారీకి జంతువుల కొవ్వునూనె, ఇతర శాఖాహారపదార్థాలతో నూనె కల్తీచేసిన నెయ్యి వినియోగించారనేది సిబిఐ సిట్, ఏకసభ్య కమిటీ తేల్చిన అంశాలు. ఈ నివేదికలు సాక్ష్యాలతోనే ఉన్నతాధికారుల కమిటీ '(త్రిసభ్య కమిటీ) తిరుమల, తిరుపతికి చేరుకుని చేపట్టనున్న ఆధారాలతో దర్యాప్తు కీలకంగా మారనుంది. దేవుని లడ్డూ ప్రసాదాల తయారీలో జంతువుల కొవ్వు కల్తీనెయ్యి వినియోగించారనేది ఇప్పటికే తిరుమల తిరుపతి దేవస్థానం అధికారులు ల్యాబ్‌లకు పంపి చేపట్టిన పరీక్షల్లో ఆధారాలతో తేల్చారు. లడ్డూల తయారీకి ఐదుమంది కాంట్రాక్టర్లు టెండర్లలో దక్కించుకున్న ఒప్పందం ప్రకారం సరఫరా చేయాల్సిన నాణ్యత ప్రమాణాలతో నెయ్యికి బదులు నాసిరకంగా, జంతువుల కొవ్వునూనె కలిపారనేది ఇప్పుడు త్రిసభ్య కమిటీ ముందున్న నివేదికలు. ఇందుకు తెర వెనుక కర్త, కర్మ, క్రియలుగా ఉంటూ తతంగం నడిపిన పెద్దలను పట్టుకోవడమే చివరి అంకంగా భావిస్తున్నారు. తిరుమల లడ్డూలు నాణ్యతలేని, రుచిలేనిదనే గత వివాదం దేశవ్యాప్తంగా పెద్దదుమారం రేపిన విషయం విదితమే. సామాన్యభక్తుల నుండి ఎన్‌డిఏ కూటమిలోని అధికార పార్టీల ప్రజాప్రతినిధులు, రాజకీయ నేతలు, ప్రజాసంఘాలు చివరకు సినిమారంగ ప్రముఖులు తీవ్రస్థాయిలో ఆగ్రహం, అసహనం వ్యక్తం చేశారు. దేవదేవుడు ఏడుకొండల వేంకటేశ్వరస్వామి పవిత్రమైన లడ్డూల తయారీలో కల్తీనెయ్యితో గత వైసిపి ప్రభుత్వం, టిటిడి బోర్డు పెద్దలు, టిటిడి అధికారులు అపవిత్రం చేశారనే వాదనతో ఇప్పుడు త్రిసభ్య కమిటీ ఏకీభవించి గుట్టువిప్పనుందనేది తెలుస్తోంది. ఈ ముగ్గురు అధికారులు ఆలయ ఆచార వ్యవహారాలు, పవిత్రత, లడ్డూప్రసాదాల తయారీపై అవగాహన కల్పించుకుని చర్యలు తీసుకునేందుకు సిద్ధమవనున్నారు. ఈ వ్యవహారంలో కీలకంగా గత టిటిడి ధర్మకర్తల మండలి మాజీ చైర్మన్లతోబాటు కొందరు మాజీ సభ్యులను, టిటిడిలో బాధ్యతగల అధికారులను, కొనుగోళ్ళ కమిటీలో ఉన్న అధికారులను ఇప్పుడు బాధ్యుల్ని చేసి అరెస్ట్ చేసినా ఆశ్చర్యపోవలసిన విషయం లేదనేది సంచలనంగా మారింది.

సహకార శాఖలో పారదర్శకంగా ప్రమోషన్లు, పోస్టింగులు

- వ్యవసాయ, సహకార శాఖల మంత్రి అచ్చెన్నాయుడు

విజయవాడ, మే 9 ప్రభాతవార్త ప్రతినిధి: సహకార శాఖలో పారదర్శకంగా ప్రమోషన్లు, పోస్టింగులు కల్పిస్తున్నట్లు ఆ శాఖ మంత్రి అచ్చెన్నాయుడు తెలిపారు. సహకార శాఖలో రాష్ట్రవ్యాప్తంగా సుమారు 100 మంది వివిధ కేడర్ల ఉద్యోగులకు పదోన్నతులు కల్పిస్తూ ప్రభుత్వం ఉత్తర్వులు జారీ చేసిన సందర్భంగా, ఎపి కోఆపరేటివ్ సర్వీసెస్ అసోసియేషన్ రాష్ట్ర అధ్యక్షుడు టి.వి. ఫణి పేర్రాజు నేతృత్వంలో రాష్ట్ర కార్యవర్గ సభ్యులు, వివిధ జిల్లాల అధ్యక్షులు, కార్యదర్శులు, పదోన్నతులు పొందిన ఉద్యోగులు విజయవాడలో మంత్రి అచ్చెన్నాయుడును మర్యాదపూర్వకంగా కలిశారు. ఈ సందర్భంగా మంత్రి ఆదేశాల మేరకు పదోన్నతులు త్వరితగతిన మంజూరు చేయడమే కాకుండా, పూర్తిస్థాయి పారదర్శకతతో పోస్టింగ్ ఆర్డర్లు జారీ చేసినందుకు ఎపి కోఆపరేటివ్ సర్వీసెస్ అసోసియేషన్ హృదయపూర్వక ధన్యవాదాలు తెలిపింది. ప్రమోషన్లు పొందిన ఉద్యోగుల అభ్యర్థన మేరకు మంత్రి అచ్చెన్నాయుడు కేక్ కట్ చేసి ఉద్యోగులతో ఆనందాన్ని పంచుకున్నారు. ఈ సందర్భంగా మంత్రి అచ్చెన్నాయుడు మాట్లాడుతూ, ఉద్యోగులకు సకాలంలో పదోన్నతులు కల్పించడమే కాకుండా, అవినీతికి ఆస్కారం లేకుండా పూర్తిస్థాయి పారదర్శకతతో పోస్టింగులు ఇవ్వడం కూటమి ప్రభుత్వ లక్ష్యమని పేర్కొన్నారు. ఉద్యోగులు సానుకూల వాతావరణంలో పనిచేసేలా ప్రభుత్వం తగిన చర్యలు తీసుకుంటోందని, వారి హక్కులు, ప్రయోజనాల పరిరక్షణకు కట్టుబడి ఉన్నామని స్పష్టం చేశారు. ఈ కార్యక్రమంలో ఎపి కోఆపరేటివ్ సర్వీసెస్ అసోసియేషన్ రాష్ట్ర కోశాధికారి జిసిబివి కోటేశ్వరరావు, ఉపాధ్యక్షులు డి. విజయ్ కుమార్, పి. రాజశేఖర్, కృష్ణా జిల్లా అధ్యక్షుడు మొహమ్మద్ గౌస్, ఎన్టీఆర్ జిల్లా కార్యదర్శి జి. సందీప్, సహా అధ్యక్షుడు యు. రమేష్, ఏలూరు జిల్లా అధ్యక్షుడు వై. యేసు కుమార్, గుంటూరు జిల్లా కార్యదర్శి ఎస్. భావనారాయణ

వర్సిటీ అధ్యాపక పోస్టుల భర్తీకి
15న నోటిఫికేషన్

విజయవాడ, మే 9 ప్రభాతవార్త ప్రతినిధి: విశ్వవిద్యాలయాల్లో ఖాళీగా ఉన్న అధ్యాపక పోస్టుల భర్తీకి ఈ నెల 15న నోటిఫికేషన్ జారీ చేస్తామని రాష్ట్ర మానవ వనరుల అభివృద్ధి శాఖ కార్యదర్శి కోన శశిధర్ చెప్పారు. ఈ మేరకు ఆయన ఒక ప్రకటన చేస్తూ అధ్యాపక పోస్టుల భర్తీ డిసెంబర్ నాటికి నియామకాలు పూర్తి చేస్తామన్నారు. ప్రభుత్వ విశ్వవిద్యాలయాలు ఎన్ఐఆర్ఎఫ్ ర్యాంకింగ్స్‌లో మెరుగైన స్థానం సాధించేలా పరిశోధన, పరిశ్రమల భాగస్వామ్యం, అంతర్జాతీయ అవగాహన ఒప్పందాలపై దృష్టి సారిస్తునట్లు చెప్పారు. ఎఫ్ఆర్ఎస్, లీప్ హైయర్, యూనిఫైడ్ అఫిలియేషన్ పోర్టల్ వంటి డిజిటల్ వ్యవస్థల ద్వారా విద్యార్థులు, అధ్యాపకుల వివరాలను రియల్ టైంలో పర్యవేక్షించే విధానాన్ని అమలు చేస్తునట్లు తెలిపారు. ఆధార్ ఆధారిత ధృవీకరణ ద్వారా కౌన్సెలింగ్ సమయంలో కులధ్రువీకరణ పత్రాల అవసరాన్ని తొలగిస్తున్నట్లు వెల్లడించారు. ప్రస్తుతం 32 లక్షలకు పైగా విద్యార్థులు ప్రభుత్వ పాఠశాలల్లో చదువుతున్నారని చెప్పారు. 2026-27 విద్యా సంవత్సరానికి మరో 3.20 లక్షల మంది విద్యార్థులను చేర్చి, మొత్తం 35.21 లక్షలకు చేర్చే లక్ష్యాన్ని ప్రభుత్వం నిర్దేశించిందన్నారు.

బెంగాల్ సిఎం సువేందుకు
డి.సిఎం పవన్ శుభాకాంక్షలు

విజయవాడ, మే 9 ప్రభాతవార్త ప్రతినిధి: పశ్చిమ బెంగాల్ ముఖ్యమంత్రిగా బాధ్యతలు స్వీకరించిన సువేందు అధికారికి ఎపి డిప్యూటీ సిఎం పవన్ కల్యాణ్ శుభాకాంక్షలు తెలిపారు. పశ్చిమ బెంగాల్‌లో బిజెపి విజయాన్ని భారత ప్రజల విజయంగా పవన్ అభివర్ణించారు. ముఖ్యంగా భారతీయ జనసంఘ్ వ్యవస్థాపకులు శ్యామాప్రసాద్ ముఖర్జీ జన్మించిన బెంగాల్ గడ్డపై, ఆయన ఆశయాలకు అనుగుణంగా బిజెపి అధికారం చేపట్టడం ఒక గొప్ప నివాళి అని ఆయన పేర్కొన్నారు. దశాబ్దాల పోరాటం తర్వాత లభించిన ఈ ఫలితం కార్యకర్తల కృషికి దక్కిన గౌరవమని కొనియాడారు. సరిహద్దు రాష్ట్రమైన బెంగాల్‌లో అక్రమ వలసలు, తీవ్రవాద చొరబాట్లు జాతీయ భద్రతకు ముప్పుగా మారాయని, సువేందు అధికారి నాయకత్వంలోని కొత్త ప్రభుత్వం ఈ సమస్యలను సమర్థవంతంగా ఎదుర్కొంటుందని ఆయన ఆశించారు. హింస, అరాచకాలకు తావులేకుండా పారదర్శకమైన పాలన సాగాలని ఆయన ఆకాంక్షించారు. ప్రధాని నరేంద్ర మోడీ నాయకత్వంపై ప్రజలకున్న నమ్మకమే ఈ విజయానికి పునాది అని చెబుతూ అమిత్ షా, నితిన్ నబిన్, సమిక్ భట్టాచార్యలకు ఆయన ప్రత్యేకంగా అభినందనలు తెలియజేశారు.

మైనర్‌పై పాస్టర్ అత్యాచారం

సుమోటోగా కేసు తీసుకున్న బాలల హక్కుల పరిరక్షణ కమిషన్

విజయవాడ, మే 9 ప్రభాతవార్త ప్రతినిధి: ఏలూరు జిల్లా కామవరపుకోట మండలం కళ్లచెరువు గ్రామంలో చర్చి పాస్టర్ మైనర్ బాలికపై లైంగిక దాడికి పాల్పడిన ఘటన పై బాలల హక్కుల పరిరక్షణ కమీషన్ స్పందించింది. రాష్ట్రవ్యాప్తంగా సంచలనం రేపుతోంది. చర్చి పాస్టర్ చౌటపల్లి రాంబాబు, పరిచయాన్ని ఆసరాగా చేసుకుని మైనర్ బాలికపై గత కొన్ని నెలలుగా లైంగిక దాడులకు పాల్పడినట్లు ఆరోపణలు వెల్లువెత్తాయి. బాధిత బాలిక కుటుంబానికి పాస్టర్ తరచూ రాకపోకలు ఉండేవి. ఈ పరిచయాన్ని దుర్వినియోగం చేసుకుని బాలికను బెదిరింపులకు గురిచేస్తూ లైంగిక దాడులకు పాల్పడినట్లు తెలుస్తోంది. ఇటీవల బాలిక అనారోగ్యానికి గురికావడంతో కుటుంబ సభ్యులు ఆసుపత్రికి తీసుకెళ్లగా, ఆమె గర్భవతి అయిన విషయం బయటపడింది. దీంతో కుటుంబ సభ్యులు తీవ్ర ఆందోళనకు గురయ్యారు. అయితే విషయం బయటకు రాకుండా చేయాలని ప్రయత్నించిన పాస్టర్, బాలికకు మోతాదుకు మించి గర్భస్రావ మాత్రలు ఇచ్చినట్లు ఆరోపణలు వినిపిస్తున్నాయి. మాత్రలు మింగిన అనంతరం బాలికకు తీవ్ర రక్తస్రావం కావడంతో పరిస్థితి విషమించింది. వెంటనే కుటుంబ సభ్యులు ఆమెను ప్రభుత్వాసుపత్రికి తరలించగా ప్రస్తుతం వైద్యుల పర్యవేక్షణలో చికిత్స కొనసాగుతోంది. బాలిక ఆరోగ్య పరిస్థితిపై వైద్యులను తెలుసుక్కున్నట్లు సమాచారం. ఈ ఘటనపై బాలల హక్కుల పరిరక్షణ కమిషన్ సీరియస్‌గా స్పందించింది. ఘటనను సుమోటోగా స్వీకరించిన కమిషన్ చైర్‌పర్సన్ వేటుకూరి. సూర్యనారాయణ రాజు, సభ్యులు జిల్లా ఇంచార్జి ఉండవల్లి గాంధీ బాబు సోమవారం కళ్లచెరువు గ్రామాన్ని సందర్శించనున్నారు. బాధిత బాలిక ఆరోగ్య పరిస్థితి, పోలీసుల దర్యాప్తు పురోగతి, అధికారుల చర్యలపై సమగ్ర నివేదిక తీసుకోనున్నారు. అలాగే బాలికకు అవసరమైన వైద్య, న్యాయ సహాయం అందించాలని అధికారులకు సూచనలు జారీ చేసినట్లు తెలిసింది. ఇదిలా ఉండగా, పోలీసులు కేసు నమోదు చేసి దర్యాప్తు ప్రారంభించారు. పోక్సో చట్టం కింద కేసు నమోదు చేసినట్లు సమాచారం.

ఆకాశవాణికి 90 వసంతాలు

● నేడు తుమ్మలపల్లి కళాక్షేత్రంలో స్వర సంధ్య మ్యూజికల్ కార్యక్రమం

● విశ్వసనీయతకు మారుపేరు ఆకాశవాణి.. నేటి తరానికి స్ఫూర్తిదాయకం

విజయవాడ, మే 9 ప్రభాతవార్త ప్రతినిధి: తొమ్మిది దశాబ్దాలుగా ఆకాశవాణి విజయవాడ కేంద్రం సమాజంలోని ప్రతి వర్గానికి చేరువవుతూ విశిష్ట సేవలు అందిస్తోందని రీజినల్ ఛానెల్ మేనేజర్ ఎమ్. సోమేశ్వరరావు అన్నారు. ఆకాశవాణి 90 వసంతాల సంద ర్భంగా వివిధ కార్యక్రమాలు నిర్వహిస్తున్నట్లు తెలిపారు. శనివారం ఆకాశవాణి విజయవాడ కేంద్రంలో పాత్రికేయుల సమావేశంలో రీజినల్ ఛానెల్ మేనేజర్ ఎమ్. సోమేశ్వరరావు మాట్లాడుతూ కళాకారులకు నిలయంగా, రైతులకు నేస్తంగా, యువతకు స్నేహితుడిగా నిలుస్తూ ప్రజల మన్ననలు పొందుతోందన్నారు. విద్య, వ్యవసాయం, సాహిత్యం, సంగీత, సాంస్కృతిక రంగాల్లో విజ్ఞానదాయ కమైన కార్యక్రమాలను ప్రసారం చేస్తూ ఈ కేంద్రం అగ్రగామిగా నిలుస్తోందన్నారు. ఆకాశవాణి కేవలం వార్తలకే పరిమితం కాకుండా కథలు, కళలు, సాంస్కృతిక కార్యక్రమా లను వినూత్న రీతిలో ప్రజలకు అందిస్తోందన్నారు. భారతదేశంలో సుమారు 585 స్టేషన్లతో, 92.5 ప్రజలకు, 99.17 భౌగోళిక ప్రాంతానికి ఆకాశవాణి తన సేవలను విస్తరించిందన్నారు. ఆకాశవాణి అందించే వార్తలు అత్యంత వాస్తవమైనవని, నమ్మదగినవిగా గుర్తింపు పొందాయన్నారు. 1936లో మొదటి రేడియో స్టేషన్ ప్రారంభమైందని ఎమ్. సోమేశ్వరరావు పేర్కొన్నారు. ప్రోగ్రామ్ విభాగాధిపతి గుడుపూడి దివ్య మాట్లాడుతూ. ప్రస్తుతం ఆకాశవాణి 90వ వసంతంలోకి అడుగుపెడుతున్న సందర్భంగా ప్రత్యేక వేడుకలు నిర్వహిస్తున్నామన్నారు. మే 10 (ఆదివారం) సాయంత్రం 6 గంటలకు తుమ్మలపల్లి కళాక్షేత్రంలో సర్వేపల్లి సిస్టర్స్ గాత్ర కచేరీ, గరగ నృత్య ప్రదర్శనలు ఉంటాయన్నారు.

విద్యార్థులకు నిర్వహించిన పోటీల విజేతలకు మే 10న తుమ్మలపల్లి కళాక్షేత్రంలో బహుమతులు అందిస్తామన్నారు. మే 19 ఉదయం 6:30 గంటలకు విజయవాడ నగరంలో ప్రత్యేక వాకథాన్ నిర్వహిస్తున్నా మన్నారు. వాస్తవమైన వార్తలకు, ప్రభుత్వ సంక్షేమ పథకాల ప్రచారానికి ఆకాశవాణి కేరాఫ్ అడ్రస్‌గా నిలుస్తోందన్నారు. ప్రస్తుతం యూట్యూబ్, ఇన్స్టాగ్రామ్, ఎక్స్ వంటి సోషల్ మీడియా వేదికల్లోనూ కార్యక్రమాలు అందుబాటులో ఉన్నాయన్నారు. ఆకాశవాణి న్యూస్ విభాగాధిపతి హెన్రీ రాజ్ మాట్లాడుతూ మారుతున్న కాలంలో సమాచార విప్లవం ఎన్ని మలుపులు తిరిగినా, ఆకాశవాణి తన విశ్వసనీయతను, ప్రామాణికతను కాపాడుకుంటూనే ఉందని పేర్కొన్నారు. సోషల్ మీడియా, టివి ఛానళ్ల హడావిడిలో నేటి తరానికి ఆకాశవాణి విశిష్టతపై అవగాహన తగ్గుతోందని, దాని ప్రాముఖ్యతను చాటి చెప్పాల్సిన బాధ్యత అందరిపై ఉందని ఆయన కోరారు.

వైజాగ్ అంటే గూగుల్, టిసిఎస్

- మంత్రి గుమ్మిడి సంధ్యారాణి

విజయవాడ, మే 9 ప్రభాతవార్త ప్రతినిధి: విధ్వంసం నుంచి వికాస పాలన వైపు రాష్ట్రాన్ని ముఖ్యమంత్రి చంద్రబాబు నాయుడు ముందుకు తీసుకెళ్తున్నారని మంత్రి గుమ్మిడి సంధ్యారాణి అన్నారు. శనివారం మీడియాతో మాట్లాడుతూ. 23 నెలల కూటమి పాలనలో భయపెట్టే రాజకీయాలకు ముగింపు పలికి, భరోసా కలిగించే పరిపాలన అందుతోందన్నారు. వైసిపి హయాంలో ప్రజల సమస్యలు చెప్పుకోవడానికే భయపడేవారని, నేడు ప్రజలకు అందుబాటులో ఉన్న ప్రభుత్వం పనిచేస్తోందని తెలిపారు. వైజాగ్ అంటే ఒకప్పుడు గంజాయి గుర్తొచ్చేదని, నేడు గూగుల్, టిసిఎస్ వంటి ప్రపంచ స్థాయి సంస్థలు గుర్తుకొస్తున్నాయని మంత్రి అన్నారు. అరకు, పాడేరు ప్రాంతాల్లో గంజాయి తోటల స్థానంలో కాఫీ తోటలు విస్తరిస్తున్నాయని తెలిపారు. ఉత్తరాంధ్రకు రైల్వే జోన్ సాధించడం కూటమి ప్రభుత్వ చరిత్రాత్మక విజయంగా చెప్పుకొచ్చారు. యువత చేతిలో ఆయుధాలు కాదు.. ఉద్యోగాలు, నైపుణ్యాలు, అవకాశాలు ఉండాలనేదే కూటమి ప్రభుత్వ ఆలోచన అని స్పష్టం చేశారు. అమరావతి నిర్మాణానికి రైతులు స్వచ్ఛందంగా భూములు ఇవ్వడం రాష్ట్ర చరిత్రలో గొప్ప సంఘటనన్నారు. విశాఖ ఉక్కు ఫ్యాక్టరీ పునరుద్ధరణకు కేంద్ర సహకారంతో వేల కోట్ల పెట్టుబడులు తీసుకువచ్చామని సంధ్యారాణి అన్నారు. గంజాయి నిర్మూలన కోసం ప్రత్యేక కమిటీ ఏర్పాటు చేసి కఠిన చర్యలు చేపట్టామని తెలిపారు. జగన్‌కు ఇంట్లో వారిపైనే గౌరవం లేదని, ఇక ప్రజలపై గౌరవం ఎలా ఉంటుందని ప్రశ్నించారు. అధికార దాహం కోసం యువత చేతికి కత్తులు, గొడ్డళ్లు ఇచ్చే వైసిపి నేతల మోసపూరిత మాటలకు బలికావొద్దని, కోడికత్తి శ్రీను ఉదంతాన్ని గుర్తు తెచ్చుకోవాలని సూచించారు. సూపర్ 6 పథకాలు గిరిజనులకు ఎంతగానో తోడ్పడుతున్నాయని మంత్రి సంధ్యారాణి పేర్కొన్నారు.

చందర్లపాడులో అదృశ్యం... శ్రీశైలంలో మృతదేహం

విజయవాడ, మే 9 ప్రభాతవార్త ప్రతినిధి: ఎన్టీఆర్ జిల్లా చందర్లపాడులో అదృశ్యమైన మహిళ మృతదేహాన్ని శ్రీశైలం సమీపంలో గుర్తించారు. శ్రీశైలం సమీపంలోని కాలువలో నాగలక్ష్మి శవం లభ్యమైంది. ఇటీవల పుట్టింటికి వెళ్లిన నాగలక్ష్మి తిరిగిరాలేదు. దాంతో చందర్లపాడు పోలీసులకు ఆమె భర్త నరసింహారావు ఫిర్యాదు చేశారు. నాగలక్ష్మికి పెళ్లికి ముందు బావతో పరిచయం ఉన్నట్లు పోలీసుల గుర్తించారు. పుట్టింటికి వెళ్లిన సమయంలో బావతో నాగలక్ష్మి పలకరింపుగా మాట్లాడుకున్నారు. అది కాస్త వాగ్వాదానికి దారితీసింది. గొడవ ఎక్కువై నాగలక్ష్మిపై ఆమె బావ దాడిచేసి కాలువలో పడేసినట్లు విచారణలో వెల్లడైంది. దాంతో నాగలక్ష్మి బావను అదుపులోకి తీసుకుని పోలీసులు ప్రశ్నిస్తున్నారు. ఈ ఘటనపై ఇప్పటికే చందర్లపాడు పోలీసు స్టేషన్‌లో మిస్సింగ్ కేసు నమోదైంది. దాన్ని హత్య కేసుగా మార్చు చేసి పోలీసులు దర్యాప్తు చేస్తున్నారు.

రైతులను ఆదుకోవడంలో ప్రభుత్వం విఫలం

వైసిపి అనంతపురం జిల్లా అధ్యక్షుడు అనంత వెంకటరామిరెడ్డి

అనంతపురం, మే 9 ప్రభాతవార్త బ్యూరో: అనంతపురం జిల్లాలో భూ గర్భ జలాలు అడుగంటి పంటలు ఎండిపోతున్నా రైతులను ఆదుకోవడంలో ప్రభుత్వం విఫలమైందని వైసిపి జిల్లా అధ్యక్షులు అనంత వెంకటరామిరెడ్డి పేర్కొన్నారు. జిల్లా వైసిపి కార్యాలయంలో శనివారం ఆయన విలేకర్లతో మాట్లాడుతూ జిల్లాలో భూ గర్భ జలాలు అడుగంటి పోతుండటంతో ఉద్యాన పంటలు ఎండిపోతున్నాయన్నారు. ఎన్నో ఏళ్లుగా సంరక్షించుకున్న చీనీ చెట్లు ఇతరత్రా ఉద్యాన పంటలు ఎండిపోతుంటే రైతుల వేదన దయనీయంగా ఉందని ఆయన ఆవేదన వ్యక్తం చేశారు. జిల్లాలోని 20 మండలాల్లో భూ గర్భ జలాలు తగ్గిపోయాయని, 7 నుంచి 8 మండలాల్లో పరిస్థితి మరింత దారుణంగా ఉందన్నారు. అయినప్పటికీ జిల్లాలో ముగ్గురు మంత్రులు, ఎంపిలు ఎమ్మెల్యేలు ఉన్నా ఏ ఒక్కరు రైతుల గురించి పట్టించుకోవడం లేదని ఆయన విమర్శించారు. ఎండిపోతున్న పంటలకు తడులను అందిస్తేనైనా పంటలను కాపాడే పరిస్థితి ఉందని, ఆ దిశగా ఎందుకు చర్యలు తీసుకోవడం లేదని ఆయన ప్రశ్నించారు. రెండేళ్లలో జిల్లాలో 70 మంది రైతులు ఆత్మహత్య చేసుకున్నారని, ఎన్నికల సమయంలో ఆత్మహత్య చేసుకున్న రైతులకు రూ.7లక్షల సాయం అందిస్తామన్న మాట ఏమైందని, ఒక్క రైతుకు కూడా ఇంత వరకు పరిహారం రాలేదన్నారు

రాష్ట్రంలో జరుగుతున్న నేరాలలో 70 శాతం ఉత్తరాది, పశ్చిమాది రాష్ట్రాలకు చెందిన వారే వుండడం ఇక్కడి పోలీసులకు తలనొప్పిగా మారింది. స్నాచింగ్‌ల వరకువస్తే ఉత్తరాది నేరగాళ్లు, దృష్టి మరల్చి నేరాలుచేసే నేరస్థులు తమిళనాడుకు చెందిన వారు ఎక్కువగా వుండేవారు. బ్యాంకు దోపిడీలు, బంగారు నగల లూటీలు, కిడ్నాప్‌లు ఉత్తరాది, పశ్చిమాది రాష్ట్రాల నేరగాళ్లు,వైట్‌కాలర్ నేరాలకు తూర్పు, ఉత్తరాది రాష్ట్రాల నేరస్థులు కారకులయ్యే వారు. ఇదే సమయంలో తెలుగు రాష్ట్రాలకు చెందిన నేరగాళ్లు కూడా కొన్ని రకాల నేరాల్లో వుండేవారు, వీరంతా స్నాచింగ్‌లు, నకిలీ కరెన్సీ చలామణి,తాళాలు వేసిన ఇళ్లకు కన్నాలు వేయడం వంటి నేరాల్లో కూడా ఇక్కడి వారు వుంటున్నారు. అయితే ఇటీవల కాలంలో అన్ని నేరాలలో ఇతర ప్రాంతాల నేరగాళ్ల హస్తం ఎక్కువగా వుండడం వల్ల వారి గురించిన సమాచారం పోలీసులకు అందడం లేదు. నేరాలవిషయం ఇలావుంచితే కుటుంబ హత్యలు, పాత కక్షల కారణంగా జరుగుతున్న హత్యలు, పరువు హత్యలు, చిన్నపాటి గొడవల వల్ల జరిగే హత్యలు,దోపిడీ దొంగలు చేస్తున్న హత్యలు, ప్రేమ వ్యవహారం వల్ల జరిగే హత్యలు ఇటీవల కాలంలో ఎక్కువయ్యాయి. చిన్న చిన్న విషయాలకే హత్యలు జరుగుతుండడం ఇటీవల పెరిగిపోయాయి. భార్యలను భర్తలు చంపడం, భర్తలను భార్యలు హత్యలు చేయడం, దంపతులు గొడవలు పడి తమ పిల్లలను చంపుతుండడం పెరిగిపోతున్నాయి. ఇక పరువు హత్యల సంగతి సరేసరి. ఈ హత్యలకు శాంతి భద్రతలకు సంబంధం లేకున్నా సమాజంలో పెరిగిపోతున్న అశాంతికి ఒక సంకేతంగా చెప్పాలి. ఇక దీనికితోడు సైబర్ నేరాలు, డ్రగ్స్ నేరాలు మరింత పెరిగాయి. సైబర్ నేరాలపెరుగుదల రాష్ట్రంలో ఎక్కువయ్యాయని గణాంకాలు చెబుతున్నాయి. డ్రగ్స్‌కు సంబంధించిన కేసుల సంఖ్య కూడా భారీగానే వుంటోంది.

పోలీసులకు సవాల్ విసురుతున్న వరుస నేరాలు

డి.మురళీధర్ అమర్‌నాథ్

రాష్ట్రంలో వరుసగా జరుగుతున్న నేరాలు, రాజకీయ ప్రేరేపిత ఘటనలు పోలీసులకు సవాల్ విసురుతున్నాయి. ఓవైపు దొంగతనాలు, పట్ట పగలు నగల దుకాణాల లూటీలు, ఇంకోవైపు సైబర్ నేరాలు, మాదకద్రవ్యాల మాఫియా కార్యకలాపాలు, రోడ్డు ప్రమాదాలు, పోలీసులను ఉక్కిరి బిక్కిరి చేస్తుండగా మరోవైపు రాష్ట్రంలో ఆయా ప్రాంతాలలో రాజకీయ పార్టీలు ఒకరిపై మరొకరు ఇష్టానుసారం దూషించుకుంటూ పరస్పరం దాడులకు పాల్పడుతున్న ఘటనలు పెరిగిపోతున్నాయి. ఇదే సమయంలో అనేకచోట్ల పరువు హత్యలు, కుటుంబ హత్యలు, పాత కక్షల కారణంగా జరిగే హత్యలు పెట్రేగిపోతున్నాయి. నేషనల్ క్రైం రికార్డు బ్యూరో గణాంకాల ప్రకారం శాంతి భద్రతలు, నేరాలకు సంబంధించి రాష్ట్రం మంచి రికార్డులు కలిగివున్నా క్షేత్రస్థాయిలో భిన్నమైన పరిస్థితులు వుండడం గమనార్హం. తెలంగాణ పోలీసు శాఖ దేశంలోనే నంబర్‌గా వుందని సిఎం, మంత్రులు మొదలుకొని పోలీసు ఉన్నతాధికారుల వరకు పదేపదే వేదికల సాక్షిగా చెబుతున్నా నేరాల సంఖ్య పెరిగిపోతున్నాయి. టెక్నాలజీని వాడి నేరాలను నివారిస్తామని, ఫ్రెండ్లీ పోలిసింగ్‌తో శాంతి భద్రతలను కాపాడతామని పోలీసులు చెబుతున్నా వాస్తవంలో ఇది సత్ఫలితాలను ఇవ్వడం లేదని పోలీసులే చెబుతున్నారు. ఇలా జరగడానికి అనేక కారణాలున్నాయి. ఇందులో మొదటిది బేసిక్ పోలిసింగ్‌కు పోలీసులు దూరమవుతుండడం, రెండవది పోలీసు భర్తీలు క్రమం తప్పకుండా జరగకపోవడం, జనాభాకు అనుగుణగా కనీస స్థాయిలో అయినా సిబ్బంది పెరగక పోవడంగా నిపుణులు చెబుతున్నారు. రాష్ట్రంలో ఏయేటికాయేడు పట్టణీకరణ పెరుగుతూపోతుండగా ఆయా ప్రాంతాల పోలీసు వ్యవస్థ ఇప్పటికీ గ్రామీణ పోలీసు విభాగాల స్థాయిని దాటడం లేదనేది కాదనలేని వాస్తవం. పోలీసు సిబ్బందిని భారీ స్థాయిలో కాకున్నా కనీస స్థాయిలో అయినా నిపుణుల సూచనల మేరకు పెంచాల్సిన అవసరం ఎంతయినా వుంది. ఇకపోలీసు ఆధునీకరణ భవనాల నిర్మాణం, సిసి కెమెరాల ఏర్పాటు వరకే పరిమితం కాగా, పోలీసు శాఖలో అవినీతి అధికారుల ఏరివేత కాగితాలకే పరిమితమయ్యింది. రాజకీయ సిఫార్సులతో పోస్టింగులు విపరీతంగా పెరిగిపోతున్నాయనే విమర్శలు ఎక్కువగా వుండగా దీనివల్ల సమర్థులైన అధికారులు ఏళ్ల తరబడి లూప్‌లైన్‌లోనే వుంటూ అక్కడే పదవీ విరమణ చేయాల్సిన పరిస్థితులు నెలకొన్నాయి. తెలంగాణ రాష్ట్రం ఏర్పాటయ్యాక పోలీసు శాఖకు సర్కారు గతంలో ఎన్నడు లేనంతగా ప్రాధాన్యతను ఇవ్వడం తెలిసిందే. ఇదే సమయంలో కేంద్ర హోం శాఖ కూడా ఆధునీకరణ

విషయంలో పెద్దఎత్తున నిధులను మంజూరు చేస్తోంది. దీంతో పాటు పీపుల్స్ ఫ్రెండ్లీ పోలీసు అంశానికి మరింత తోడ్పాటును అందించేందుకు ప్రజలతో మరింత సత్సంబంధాలు పెంచుకునేందుకు రిసెప్షన్ వ్యవస్థను ఏర్పాటు చేశారు. ఇక కేంద్రం అందిస్తున్న నిధులతో కమ్యూనికేషన్ వ్యవస్థను మెరుగుపరచడంతో పాటు నేరాల నివారణ, నేరగాళ్ల పట్టివేత కోసం సిసిటిఎన్ఎస్ పేరిట మరో పథకాన్ని అమలు చేస్తున్నారు. అయితే ఇదంతా నాణానికి ఒకవైపు మాత్రమేనని చెప్పాలి. రెండవ వైపు వున్న అంశాన్ని పరిశీలిస్తే పోలీసు శాఖను క్షేత్రస్థాయిలో పరిపుష్టి చేయడంతో పాటు పూర్తి స్థాయిలో బలోపేతం చేసేందుకు సర్కారు ఇంకా చాలా చేయాల్సి వుందని పోలీసు అధికారులే అంటున్నారు. తెలంగాణ పోలీసు శాఖలో ప్రస్తుతం కొత్త భవనాల నిర్మాణం ఓవైపు పాత భవనాలకు కొత్త సొగసులు అద్దడం వేగంగా జరుగుతున్నాయి. దీనివల్ల పోలీసు స్టేషన్లకు కార్పొరేట్ హంగులు సమకూరాయనడంలో ఎలాంటి సందేహం లేదు. అయితే ఇదే సమయంలో ఖాళీల భర్తీ వేగంగా జరగడం లేదు. అవసరం అయినచోట అదనపు సిబ్బంది సమకూరడం లేదు. ముఖ్యంగా హైదరాబాద్, సైబరాబాద్, మల్కాజిగిరి పోలీసు కమిషనరేట్లలో అదనపు సిబ్బంది గురించి ఇక్కడి అధికారులు చాలా కాలంగా సర్కారును కోరుతున్నా దీనిపై పాలకుల నుంచి పెద్దగా స్పందన కానరావడం లేదు. దేశంలో ఐదవ అతిపెద్ద పోలీసు కమిషనరేట్‌గా వున్న హైదరాబాద్ సిటీ పోలీసు విభాగంలో సిబ్బంది కొరత మరింత తీవ్రంగా వుంది. దీంతో ఇక్కడి అధికారులు చాలా సందర్భాలలో హోంగార్డులతో నెట్టుకు వస్తుండడంతోపాటు సిబ్బందిపై అదనపు భారాన్ని మోపుతున్నారు. సైబరాబాద్, మల్కాజిగిరి కమిషనరేట్ల పరిధుల్లోనూ ఇటువంటి పరిస్థితులే వున్నాయని చెప్పాలి. అరకొర సిబ్బందితో శాంతి భద్రతల పర్యవేక్షణ, నేరాల నివారణ, ట్రాఫిక్ అజమాయిషీ తోపాటు వివిఐపిల బందోబస్తు ఇతరత్రా విధుల నిర్వహణ ఈ మూడు కమిషనరేట్ల అధికారులకు అనేకసార్లు తలప్రాణం తోకకు వస్తోందని చెప్పాలి. హైదరాబాద్‌లో గడచిన రెండేళ్ల కాలంలో జరిగిన ప్రపంచ స్థాయి సదస్సులు, ప్రముఖుల పర్యటనలకు బందోబస్తు ఏర్పాటు చేయడం కోసం పోలీసులు నానా కష్టాలు పడాల్సి వచ్చింది. ఓవైపు సిబ్బంది కొరత ఇంకోవైపు భర్తీ కానీ ఖాళీలతో ఇబ్బంది పడుతున్న ఇక్కడి అధికారులకు కొత్తగా వచ్చి చేరుతున్న వాహనాలకు డ్రైవర్లను సమకూర్చడం కూడా కొన్ని సార్లు కష్టంగా మారుతోంది. రాష్ట్రంలోని అన్ని జిల్లాలు, కమిషనరేట్లలోనూ దాదాపు ఇదే పరిస్థితులు వున్నాయంటే అతిశయోక్తి కాదు. రాష్ట్రంలో వరుసగా జరుగుతున్న చోరీలు, పట్టపగలు నగల దుకాణాలలో చొరబడుతూ, సిబ్బందిపై కాల్పులు జరుపుతూ నగలనులూటీ చేస్తున్న ఘటనలు, ఎటిఎంల చోరీలు, ఎటిఎంల వద్ద నగదు వుంచే వారిపై కాల్పులు జరిపి మరీ దోపిడి చేస్తున్న ముఠాల ఉదంతాలు ఆయా ప్రాంతాల పోలీసులకు పెను సవాల్‌గా మారుతున్నాయి. ఈ తరహా నేరాలలో నిందితులుగా వున్న వారిలో అనేక మంది ఇతర ప్రాంతాలకు చెందిన వారు కావడం, వీరిలో చాలామంది కొత్తవారు వుండడం, వీరికి సం బంధించిన సమాచార సేకరణ, అరెస్టు చేయడం పోలీసులకు కష్టంగా మారుతోంది. ఈ విషయంలో ఇతర రాష్ట్రాలు ముఖ్యంగా ఉత్తరాది, పశ్చిమాది రాష్ట్రాల పోలీసుల సహ కారం ఇక్కడి పోలీసులకు అంతగాలభించక పోవడం పోలీసులకు సమస్యగా మారింది. దీనిపై ఆయా రాష్ట్రాలలో కొత్తగా నేరాలు చేస్తున్న వారి వివరాలను తెప్పించుకోవడం తో పాటు ఇక్కడ జరిగిన నేరాలతో వాటిని ఎప్పటికప్పుడు సరిచూసుకుంటే ఇక్కడి నేరాలను నియంత్రించే వీలుంటుందని విశ్రాంత పోలీసులు చెబుతున్నారు. కొత్తగా నేరస్తులుగా మారుతున్న యువత విషయం లో తల్లిదండ్రుల పాత్ర కీలకంగా వుండాలని, తమ వారిని నేరాలవైపు మళ్లకుండా జాగ్రత్తగా వుండేలా పోలీసులు కృషి చేయాలని విశ్రాంత పోలీసు అధికారులు చెబుతున్నారు. ఇక గడచిన కొంతకాలంగా రాజకీయ ప్రేరేపిత ఘటనల వల్ల అనేకచోట్ల రెండు పార్టీల మధ్య వివాదాలు మొదలై, గొడవలకు దారితీస్తూ పరస్పరం దాడుల వరకు వెళుతున్నాయి. కరీంనగర్‌లో గురువారం నాడు బిఆర్ఎస్ నేతలు కేంద్ర హోం శాఖ సహాయ మంత్రి బండి సంజయ్‌పై చేసిన విమర్శలు శృతిమించడంతో బిజెపి నాయకులు ఒక్కసారిగా దాడికి దిగారు. ఇదే సమయంలో బిఆర్ఎస్ నాయకులు ఎదురుదాడికి దిగడంతో పరస్పరం కొట్టుకునే వరకు పరిస్థితులు వెళ్లాయి. ఈ వివాదం కారణంగా శనివారం నాడు బిఆర్ఎస్ నాయకులు కరీంనగర్ బండ్‌కు పిలుపునిచ్చారు. ఈతరహా గొడవలు ఇంతకు ముందు కూడా అనేక పార్టీల మధ్య జరిగాయి. ఈ ఘటనలు పోలీసులకు మనశాంతి లేకుండా చేస్తున్నాయి. ●

వార్త గత వారంరోజులపై విశ్లేషణ

రాజకీయ సునామీ

ఎ.వి.వి ప్రసాద్

రాజకీయ సునామీ అంటే ఎలా ఉంటుందో, అది ఎంతటి కల్లోలాన్ని సృష్టిస్తుందో గతవారం తమిళనాట అనుభవంలోకి వచ్చింది. ఏ పార్టీకి పూర్తి మెజారిటీరాని విచిత్ర పరిస్థితిలో ఒక పార్టీ లేదా కూటమి ప్రభుత్వాన్ని ఏర్పాటు చేయాలంటే ఎటువంటి 'విపత్కర పరిస్థితి'ని చవిచూడవలసి వస్తుందో విజయ్ ఉదంతం చాటిచెప్పింది. గత సోమవారం ఎన్నికల ఫలితాల రోజున కేవలం పది సీట్ల దూరంలో విజయ్ టివికె నిలబడవలసి వచ్చింది. ముందుకు వెళ్లాలంటే ఎవరో ఒకరి మద్దతు కావాలి. హోరాహోరీగా పోరాడి మళ్లీ వెనక్కి వెళ్లలేదు కూడా. దాదాపు ఆరు దశాబ్దాలుగా ద్రవిడ పార్టీలు మాత్రమే రాజ్యం చేస్తున్న తమిళనాట వాలు మళ్లిస్తూ విజయ్ కొత్త చరిత్రను సృష్టించారన్నది కాదనలేం. ఒకటి రెండు మినహా ఏ సర్వేలు కూడా విజయ్ ఇంతటి ఘనమైన విజయం సాధించగలరని అంచనా వేయలేక పోయాయి. జయలలిత మరణానంతరం అన్నా డిఎంకె బలహీనపడడంతో ఈసారి కూడా డిఎంకేయే అధికారంలోకి రావొచ్చని మెజారిటీ సర్వేలు పేర్కొన్నాయి. అయితే వాటి అంచనాలను తలకిందులు చేస్తూ ప్రముఖ సినిమా నటుడైన జోసెఫ్ విజయ్ నిజంగానే రాజకీయ సునామీని సృష్టించారు. ఫలితాల తర్వాతకూడా ఆ సునామీ వారంరోజుల పాటు కొనసాగిందంటే భవిష్యత్తులో విజయ్ ప్రభావం ఎంతఉంటుందో అర్థం చేసుకోవచ్చు. ద్రవిడ సిద్ధాంతాలకు,ద్రవిడ వాదానికి భిన్నంగా ఏ పార్టీ వచ్చినా, ఎవరు మాట్లాడినా తమిళనాట దానికి ఎలాంటి మద్దతు లభించదనే చెప్పాలి. ఇంతకు ముందు గొప్ప ముఖ్య మంత్రులుగా చెలామణి అయిన కరుణానిధి, ఎమ్జీఆర్, జయలలిత సినిమా రంగానికి చెందినవారే అయినా ద్రవిడ సిద్ధాంతాలపైనే తమ పార్టీ పునాదులు నిర్మించుకున్నారు. వారి అఖండ విజయాల వెనుక ఉన్న రహస్యం అదే. కానీ విజయ్ సినిమా రంగంలో తనకున్న విశేషమైన పాప్యులారిటీని రాజకీయాల్లో కూడా పరీక్షించుకోవాలనుకొని ఓ 'ప్రయోగం' చేసి చూశారు. అనుకొన్నట్లే అది 'క్లిక్' అయింది కూడా. బొమ్మ బ్లాక్ బస్టర్ అన్నట్లు సునామీనే సృష్టించింది. అయితే వందరోజుల పోస్టర్ పడింది కానీ లాభాలు గుప్పిట్లోకి రాలేదన్నట్లు మెజారిటీ మార్కుకు పది సీట్ల దూరంలో ఉండిపోవడంతో అసలైన 'పొలిటికల్ డ్రామా' అప్పటి నుంచే మొదలయింది. అత్యధిక సీట్లున్న పార్టీగా టివికె ఆవిర్భవించినందున తమకే తొలుత అవకాశమివ్వాలనీ, రెండు వారాలలో అసెంబ్లీలో బలం నిరూపించుకొంటామనీ గవర్నర్ తో జరిపిన తొలి భేటీలోనే విజయ్ చెప్పారు కానీ ఆ ప్రయత్నాలు ఫలించలేదు.

విజయ్

అప్పటి నుంచి చిన్న పార్టీల మద్దతు కూడ గట్టడానికి ఆయన చాలా ప్రయత్నాలు చేశారు. తర్వాత నాలుగు రోజుల్లో మరో రెండు సార్లు గవర్నర్ అర్లేకర్‌ను లోక్ భవన్ లోనే కలిసారు. తనకు మద్దతిచ్చేవారి సంఖ్య పెరుగుతోందని చెప్పారు. ఈలోగా ఐదు సీట్లున్న కాంగ్రెస్ డిఎంకె కూటమి నుంచి బయటకు వచ్చి టివికెకు మద్దతు ప్రకటించింది.రెండు సీట్లలో పోటీ చేసిన విజయ్ తిరుచ్చి-2 సీటును వదిలేసి పెరంబూరు మాత్రమే నిలుపుకొనడంతో 107కు తగ్గిన టివికె బలం కాంగ్రెస్ చేరికతో 112కు పెరిగింది. రెండోసారి గవర్నర్‌ను కలిసిన ప్పుడు ఆ విషయం విజయ్ చెప్పినా, గవర్నర్ ససేమిరా అనడంతో విజయ్ మళ్లీ ప్రయత్నాలు ఆరంభించారు. అప్పటికే 'రాజకీయ ఉద్రిక్తత' పెరిగిపోయి సునామీ ప్రభావం అధికమైంది. వామ పక్షాలు తొలుత తిరస్కరించినా, తర్వాత విజయ్‌కి మద్దతివ్వడాకి ముందుకు రావడంతో నాలుగు సీట్లు పెరిగి బలం 116కు చేరింది. దానితో ఆయనలో ఆశలు కూడా పెరిగాయి. ఇక తన ప్రమాణ స్వీకారం కార్యక్రమానికి గవర్నర్ అంగీకరించవలసిందే అనుకొన్నారు. డిఎంకె కూటమిలోనే ఉన్న వికె (విదుతలై చిరు తైగల్ కట్టించి), ఐయుఎంఎల్ కూడా మద్దతిస్తామని చెప్పడంతో బలం 120కి చేరుతున్నదనీ ఇక తిరుగులేదనీ భావించిన విజయ్ శుక్రవారం సాయంత్రం మళ్లీ గవర్నర్‌ను కలిసారు. 116 మంది ఎమ్మెల్యేల జాబితాను గవర్నర్‌కు ఇచ్చారు. ఆ సమయానికి విసికె, ఐయుఎంఎల్ మద్దతు లేఖలు గవర్నర్‌కు చేరకపోవడంతో ఆయన వారిని మళ్లీ వెనక్కిరమ్మన్నారు. పూర్తి మెజారిటీతో వస్తేనే ప్రమాణ స్వీకారానికి గ్రీన్ సిగ్నల్ ఇస్తా నని చెప్పడంతో మళ్లీ ఆ రెండు పార్టీల మద్దతు లేఖల కోసం శుక్రవారం అర్థరాత్రి దాటే దాకా ఏకబిగిన విజయ్ ప్రయత్నిస్తూనే ఉన్నారు. తొలుత మద్దతు ఇస్తానని చెప్పి అడ్డం తిరిగిన ఆ రెండు పార్టీలలో ఐయుఎంఎల్ తాము డిఎంకె కూటమిలోనే ఉంటామని ప్రకటించి ఆశ్చర్యపరచగా, విసికె తన గొంతెమ్మ డిమాండ్లను బయటపెట్టింది.డిప్యూటీ సిఎం, తిరుచ్చి సీటు, మరో మంత్రిపదవి ఇస్తేనే మద్దతు ఇస్తామని విసికె చెప్పడంతో ఆట మళ్లీ మొదటికి వచ్చింది.శనివారం నాటికి కూడాఇంకా రెండు సీట్ల దూరంలోనే టివికె నిలబడింది. ఈ మధ్యలో డిఎంకె, అన్నాడిఎంకె వేగంగాపావులు కదప డం ఆరంభించాయి. 47సీట్లున్న అన్నా డిఎంకె, 59సీట్లున్న డిఎంకె కలిసి రంగంలోకి దిగుతున్నాయనే వార్తలు గుప్పుమనడంతోఎవరు ఏం చేస్తున్నారో, ఎవరి వ్యూహాలు ఏమిటో, ఎవరు ఎవరిని పడగొట్టాలనుకుంటున్నారో అర్థంకాని రాజకీయ అయోమయ పరిస్థితి ఆవరించింది. మద్దతిస్తామన్న వారికి మంత్రి పదవులు,ఇతర ప్రయోజనాలు ఆశచూపినా,టివికెకు చివరిదాకా ఆశించిన సీట్లు రాకపోవడం కూడా విచిత్రమే. పార్టీ పెట్టిన రెండేళ్లలోపునే 35శాతం ఓట్లు టివికె సాధించిందంటే అది సినిమా రంగంలో విజయ్‌కి గల ప్రజాదరణ వల్లనే. అయితే తొలుత టివికెకు పూర్తి మెజారిటీరాకపోవడంతో అన్నిపార్టీలు తమ ఆట ఆరంభించాయి. చివరికి విజయ్ గెలుపు సాధించారు కానీ ఫలితాల అనంతరం ఇంతటి రాజకీయ గందరగోళం అవాంఛనీయమే అని చెప్పాలి. ●

సవాళ్ల సుడిగుండంలో 'పెద్దన్న'!

గన్ని మోహన్

ఇరాన్‌పై యుద్ధం, అణ్వాయుధ తయారీపై ఆంక్షలు, ప్రస్తుతం ఉన్న యురేనియం నిల్వలు తమ పరం చేసుకోవడం వంటి ఆంక్షలతో అమెరికా అధ్యక్షుడు డొనాల్డ్ ట్రంప్ తన ఏకపక్ష వైఖరికి చెక్‌పెడుతూ మధ్యవర్తుల నిర్ణయంతో దిగిరాక తప్పలేదు.పైకి గంభీరంతో ఉన్నప్పటికీ అమెరికాకు సంబంధించి 40 రక్షణరంగ స్థావరాలను ఇరాన్ దెబ్బతీసిందన్నది జగమెరిగిన సత్యం. బాహ్యప్రపంచంలో ఇలాఉంటే పాలనాపగ్గాలు చేపట్టిన వెనువెంటనే ప్రపంచ దేశాలపై సుంకాలు విధించిన ట్రంప్ ఇప్పుడు న్యాయస్థానాల్లోకూడా ప్రతికూలతలు ఎదుర్కొంటున్నారు. సుంకాలను విధించడం తప్పని పదిశాతం ప్రపంచ దేశాలపై విధించిన వాణిజ్యసుంకాలు చెల్లవని పేర్కొంటూ వాటిని తిరిగి చెల్లించాల్సిందేనంటూ అంతర్జాతీయ వాణిజ్య న్యాయస్థానం ఇచ్చిన తీర్పు ట్రంప్‌లో అసహనం పెంచింది. ముగ్గురు న్యాయమూర్తుల ప్యానెల్ ఉన్న న్యూయార్క్ కోర్టు మెజార్టీ అభిప్రాయంతో సుంకాలను తోసిపుచ్చింది. ఈ సుంకాలు చెల్లుబాటు కావని, చట్టపరిధిలో లేని అనధికారిక నిబంధనలని పేర్కొంటూ కేసుతీర్పు వెలువరించారు. ఈచట్టంతో అధ్యక్షుడికిసుంకాల విధింపుపై సమగ్ర అధికారాలిచ్చిందనడాన్ని కూడా అంగీకరించలేదు. రెండంకెల సుంకాలను సుప్రీంకోర్టు గత ఫిబ్రవరిలో కొట్టివేసిన తర్వాత ట్రంప్ తనకు విచక్షణాధికారాలున్నాయని పదిశాతం తాత్కాలిక సుంకాలను ప్రపంచ దేశాలన్నింటిపైనా విధించారు. నార్వే నుంచినైజీరియా వరకూ అమెరికాలోనికి వస్తున్న 60శాతం దిగుమతులపై ఈ సుంకాలు విధిస్తామని వెల్లడించింది. పాలనా యంత్రాంగం1974 వాణిజ్య చట్టంసెక్షన్ 122 ప్రకారం కొత్తసుంకాలు విధించేందుకు అధికారాలున్నాయని ట్రంప్ ఈ సుంకాలు విధించారు. ఈ సుంకాల విధింపు నిబంధనలు జులై 24తేదీతో ముగిసిపోతుంది.ఇప్పటికే 25శాతం విధించిన సుంకాలన్నింటినీ వెంటనే వెనక్కి ఇచ్చేయాలన్న సుప్రీం కోర్టు ఉత్తర్వులతో ట్రంప్ ఖజానా దాదాపుగా ఖాళీఅయ్యేప్రమాదం ఉంది. ఓవక్క ఇరాన్‌తో యుద్ధంలో రోజుకు రెండు బిలియన్ డాలర్లకు తగ్గకుండా జరిగిన వ్యయంతో అమెరికా ఖజానా దాదాపుగా నిండుకున్న పరిస్థితికి చేరుకుది. ఈ దశలో పదిశాతం సుంకాలను కూడా రద్దుచేసి వీటిని రికవరీకోసం మళ్లీ వ్యాజ్యం దాఖలుచేస్తే ట్రంప్ హయాంలో ట్రెజరీకి ఎనలేని కష్టాలు ఎదురవుతాయని చెప్పకపత్తదు. సుప్రీంకోర్టు ఉత్తర్వుల తర్వాతట్రంప్ 1977నాటి అంతర్జాతీయ అత్యవసర ఆర్థిక అధికారాల చట్టం'ఈపా'ను ప్రయోగించారు.అమెరికా వాణిజ్యలోటును పూడ్చుకునేందుకు ఈవ్యవస్థ అమలు తప్పనిసరి అని యంత్రాంగం భావించడంతో ట్రంప్ ఈ పదిశాతం సుంకాల ఎగ్జిక్యూటివ్ ఉత్తర్వులపై సంతకాలుచేసారు. అయితే సుప్రీంకోర్టు గత ఫిబ్రవరిలోనే ఈ ఈపా చట్టం ఎలాంటి సుంకాలు విధించేందుకు అధికారాలివ్వలేదని, అమెరికా రాజ్యాంగం కాంగ్రెస్‌కు మాత్రమే సుంకాలు, పన్నులు నిర్ణయించే అధికారాలున్నాయని అభిప్రాయపడింది. అయినా అమెరికా ప్రజాప్రతినిధుల సభ కొన్ని పరిమిత అధికారాలు ట్రంప్‌నకు ఇవ్వవచ్చని సమగ్ర ట్యారిఫ్‌లకు అధికారాలుండవని చెపుతూ సుంకాలవిధింపును కొట్టివేస్తూ వెంటనే వాటిని తిరిగి చెల్లించాలనికూడా ఆదేశించింది. దీనితో ఒక్కసారిగా సుమారు 15 లక్షలకోట్లకుపైగా సుంకాల చెల్లింపుల రూపంలో ట్రంప్ ఖజానాకు అదనపు భారంపడింది. అయితే ఈ తీర్పుపై అమెరికా కోర్ట్ ఆఫ్‌అప్పీల్స్‌కు వెళ్లే అవకాశం ఉంది. వాషింగ్టన్‌లో ఉన్న ఈ కోర్టు వివాదాలకు వెళ్లినతర్వాతనే సుప్రీంకోర్టువరకూ మళ్లీ వెళ్లాల్సి ఉంటుంది. చైనా, యూరోపియన్ యూనియన్, జపాన్ వంటి 16వాణిజ్య భాగస్వాములు ఈ పదిశాతం సుంకాలకు భిన్నంగా వారుసైతం అమెరికా నుంచి వచ్చే దిగుమతులపై ప్రతీకార సుంకాలు విధించారు. ప్రపంచంలోని 60 దేశాల నుంచి 99శాతం దిగుమతులు అమెరికాకు జరుగుతున్నాయి. నిజానికి వినియోగరంగ ఉత్పత్తుల నుంచి భారీ ఉత్పత్తుల వరకూ అన్నీ కూడా దిగుమతులపైనే అమెరికా ఆధారపడుతున్నది. ఈసుంకాలతో అమెరికా ట్రెజరీ నిండిందని తాము ఖజానాను భర్తీచేసి ఆర్థిక పరిపుష్టిని చేకూర్చినట్లు ట్రంప్ గర్వపడుతూ ట్రూత్ వ్యాఖ్యలు చేసినప్పటికీ న్యాయస్థానాల్లో ఆయనకు చుక్కెదురవుతోంది. అటు యుద్ధాలతో ప్రపంచ దేశాలనుంచి కూడా ట్రంప్ వ్యతిరేకత ఎదుర్కొంటున్నారు.గల్ఫ్‌దేశాలు కూడా తమకు జరిగిన నష్టానికి పరిహారం కోరుతున్నాయి.మరోపక్క ఇరాన్ కూడా అదే తీరులోఉంది. ఈ క్రమంలోట్రంప్‌నకు అటు న్యాయస్థానాల పరంగా కూడా తీవ్రస్థాయి చిక్కులు ఎదురవుతున్నాయి.ఇప్పటివరకూ దాఖలైన ఏఒక్క వ్యాజ్యంలోనూ దిగువ కోర్టునుంచి సుప్రీంకోర్టు వరకూ పాలన యంత్రాంగాన్ని సమర్థిస్తూ వచ్చిన నిర్ణయాలు లేవు.ఈ వాణిజ్య వివాదాలఅంతర్జాతీయ న్యాయస్థానం కూడా అదేతరహాలో తీర్పునివ్వడంతో ట్రంప్‌నకు రానున్న మధ్యంతర ఎన్నికల్లో మరింతగా ప్రతికూలత ఎదురవుతుందన డంలో ఎలాంటి సందేహంలేదు. ఇప్పటికే అమెరికా వ్యాప్తంగా ట్రంప్ పాలనకు రేటింగ్ పడిపోయింది. 40శాతానికి కూడా రేటింగ్ లేక పోవడంతో సంస్థాగతంగా ఎలాంటి మార్పులు చేయాలన్న అంశంపై ట్రంప్ తన అంతర్గత మిత్రులతో తర్జనభర్జనలుపడుతున్నారు.ఇరాన్‌తో యుద్ధంతోనే అత్యధికశాతం వ్యతిరేకత వ్యక్తం అయింది. గ్రీన్‌ల్యాండ్ స్వాధీనం, క్యూబాపై సైనిక చర్య చేపడతామన్న హెచ్చరికలు వంటివి ట్రంప్‌పాలన తీరును తప్పుపట్టేవిధంగా ఉన్నాయని సొంతపార్టీ నేతలే విమర్శలుగుప్పించారు. చట్టసభల్లో మెజార్టీ ఉందని ఏకపక్ష వైఖరితో వ్యవహరించే అమెరికా అధ్యక్షుడికి న్యాయస్థానాలు వేస్తున్న మొట్టికాయలు ప్రపంచ దేశాల్లో అధ్యక్షుడి ప్రతిష్టకు మచ్చతీసుకురావడంతోపాటు రానున్న మధ్యంతర ఎన్నికల్లో ఇదే అతిపెద్ద అడ్డంకిగా మారుతుందని ట్రంప్ గ్రహించకపోతే భారీ మూల్యం చెల్లించుకోవాల్సి ఉంటుంది. ●

ట్రంప్

విద్యార్థుల అధ్యయన విధానాల్లో సంస్కరణలు అవసరం

మల్లాడి శ్రీనగేష్

తల్లిదండ్రులు అక్షరాస్యులైనా నిరక్షరాస్యులైనా వారు పిల్లల పట్ల,వారు చదువులో కనబరిచే ప్రతిభపాటవాల పట్ల ఎప్పుడూ వేయికళ్ళతో ఎదురుచూస్తుంటారు.తలిదండ్రులు వలస కార్మికులైనా, దినసరి వేతన కుటుంబమైనా, ఆర్థికపటంలో చివరిస్థానంలో వున్నా మారుతున్న కాలంతో మనం కూడా మారాలనే దృక్పథంతో పిల్లల చదువు, వారి భవిష్యత్తు పట్ల ఊహించని మార్పును మనం చూస్తూనే వున్నాం. రెక్కలకష్టంతో తమ పిల్లల్ని చదివించడానికి ఒంటరి తల్లి సైతం తనవంతు కృషి చేయడం అందరికీ గమనార్హం. తన బిడ్డ తమలా కూలీనాలీ చేయకూడదని చిన్నదైనా సర్కారు లేదా ప్రైవేట్కాలువైనా చాలునని తద్వారా బానిస బ్రతుకులకు విమోచన కలుగుతుందని కలలు కనేకాలమిది. వ్యవసాయం సన్నగిల్లింది, వ్యవసాయ భూములు రొయ్యల, చేపల చెరువులుగా మారిపోయాయి. కొంచెం రోడ్డుపరిధిలో ఉంటే రియల్ఎస్టేట్ రంగానికి తాకట్టుగా మారిపోతున్నాయి. గ్రామాల్లో వ్యవసాయం కనుమరుగైన తరుణంలో మరే ఇతర నైపుణ్యాలు లేని ఎన్నో గ్రామీణ కుటుంబాలు వలసల బాటలతో సరైన బతుకు లేక ఆర్థికబాధలతో అతలాకుతమౌతున్నారు. ఈకష్టంలో కూడా పిల్లల చదువు భవిష్యత్తుకు భరోసా కల్పించేందుకు తల్లిదండ్రుల యత్నాలు ఇంతాఅంతా కాదు. అందుకే స్వగ్రామమైనా, పరప్రాంతమైనా తమపిల్లలను పాఠశాలకు పంపించడం తప్పనిసరిగా ముందుకు రావడం ఊహించని మార్పుకాదు. అనివార్యమైందని చెప్పకతప్పదు. రాబోవు కాలంలో కొలువు దొరికితేనే బతుకుభరోసాతో అనేక కుటుంబాలు భావిస్తున్నాయి. దీనికితోడు ప్రభుత్వాలు కూడా తదనుగుణమైన ప్రణాళికలతోపిల్లల చదువుకు భరోసాకల్పిస్తూ ఇంతవరకూ బడిచూడని పిల్లలను కూడా వారి వయసు ఆధారిత తరగతిలో నమోదుచేయడం విద్యాహక్కుకు విస్తృత ప్రాధాన్యం కల్పించినప్పటికీ, బడిలో చేరిన పిల్లలు ఎక్కువ శాతం వారి అభ్యసనలో వెనుకబడి ఉండడం ఓపెద్దసవాలు. విద్యాహక్కు చట్టం 2009ప్రభావం దేశంలో 6-14వయసు కలిగిన విద్యార్థుల పాఠశాల నమోదు గత రెండు దశాబ్దాల నుండి 95శాతంకాగా ప్రస్తుతం 98.1 శాతంగా నమోదు కావడం చాలాశుభపరిణామం. అంటే 2018 తోపోల్చుకుంటే 2024 నాటికి నమోదు శాతం 66. 8శాతం పెరిగినట్టు చెప్పవచ్చు. ఒకప్పుడు ప్రభుత్వబడుల్లో విద్యార్థుల నమోదు లేక సతమతమోతూ ఉంటే

9 రాష్ట్రాల్లో బిజెపి పాగా

మోడీ ప్రధాని అయినప్పటి నుంచి పార్టీ త్వరితగతిన విస్తరణ

హర్యానా నుంచి బెంగాల్ వరకు ‘కమల’ వికాసం

న్యూఢిల్లీ, మే 9: పశ్చిమ బెంగాల్‌లో బిజెపి సాధించిన ఘన విజయం, మమతా బెనర్జీ నేతృత్వంలోని తృణమూల్ కాంగ్రెస్ ప్రభుత్వ 15 ఏళ్ల పాలనకు ముగింపు పలికింది. నరేంద్ర మోడీ 2014లో ప్రధానమంత్రిగా బాధ్యతలు స్వీకరించినప్పటి నుండి, ఇప్పటివరకు మొత్తం తొమ్మిది రాష్ట్రాల్లో బిజెపి తొలిసారిగా ముఖ్యమంత్రి పదవిని కైవసం చేసుకుంది. ఈ ప్రస్థానం 2014లో హర్యానా, మహారాష్ట్రలతో ప్రారంభమైంది. ఆ తర్వాత అసోం (2016), అరుణాచల్ ప్రదేశ్ (2016), మణిపూర్ (2017), త్రిపుర (2018), ఒడిశా (2024), బీహార్ (2026), ఇప్పుడు పశ్చిమ బెంగాల్‌తో ఈ జాబితా కొనసాగుతోంది. హర్యానాలో, బిజెపి తొలిసారిగా సొంతంగా ప్రభుత్వాన్ని ఏర్పాటు చేసి, మనోహర్ లాల్ ఖట్టర్‌ను ముఖ్యమంత్రిగా నియమించింది. మహారాష్ట్రలో, అసెంబ్లీ ఎన్నికల్లో బిజెపి ఏకైక అతిపెద్ద పార్టీగా అవతరించి, ‘మహాయుతి‘ కూటమిలోని మిత్రపక్షాలతో కలిసి ప్రభుత్వాన్ని ఏర్పాటు చేసిన తర్వాత, దేవేంద్ర ఫడ్నవీస్ ఆ రాష్ట్రానికి తొలి బిజెపి ముఖ్యమంత్రిగా బాధ్యతలు స్వీకరించారు. 2016లో అసోంలో విజయం సాధించడం ద్వారా బిజెపి ఈశాన్య భారతదేశంలో తన విస్తరణను కొనసాగించింది. అక్కడ సర్బానంద సోనోవాల్ ఆ రాష్ట్రానికి బిజెపి తరపున తొలి ముఖ్యమంత్రి అయ్యారు. అప్పటి నుండి, బిజెపి అసోంలో అధికారాన్ని నిలబెట్టుకుంటూ, ఏప్రిల్‌లో జరిగిన ఎన్నికలతో కలిపి వరుసగా మరో రెండు అసెంబ్లీ ఎన్నికల్లో విజయం సాధించింది. అదే సంవత్సరం (2016)లో, అరుణాచల్ ప్రదేశ్ రాజకీయాల్లో చోటుచేసుకున్న భారీ మార్పుల నేపథ్యంలో, బిజెపి అక్కడ తన తొలి పూర్తిస్థాయి ప్రభుత్వాన్ని ఏర్పాటు చేసింది. జులై 2016లో, సుదీర్ఘ రాజకీయ సంక్షోభం నడుమ కాంగ్రెస్ నాయకుడు పేమా ఖండు ముఖ్యమంత్రిగా బాధ్యతలు స్వీకరించారు. అయితే, సెప్టెంబర్ నెలలో ఆయనతో పాటు కాంగ్రెస్ పార్టీకి చెందిన మెజారిటీ ఎమ్మెల్యేలు, బిజెపి మిత్రపక్షమైన ‘పీపుల్స్ పార్టీ ఆఫ్ అరుణాచల్‘ (పిపిఎ)లో చేరారు. కొన్ని నెలల తర్వాత, 2016 డిసెంబర్‌లో, ఖండూ 33 మంది ఎమ్మెల్యేలతో కలిసి బిజెపిలో చేరారు. దీంతో ఆ పార్టీకి రాష్ట్రంలో స్పష్టమైన మెజారిటీ లభించి, మొట్టమొదటి స్థిరమైన ప్రభుత్వం ఏర్పడింది. 2003లో అరుణాచల్ ప్రదేశ్‌లో బిజెపి మాజీ ముఖ్యమంత్రి గెగాంగ్ అపాంగ్ నేతృత్వంలో కొద్దికాలం పాటు ప్రభుత్వాన్ని నడిపింది. ఆ సమయంలో కాంగ్రెస్‌ను వీడి బిజెపిలో చేరిన అపాంగ్, కేవలం 44 రోజులు మాత్రమే ప్రభుత్వానికి నాయకత్వం వహించి తిరిగి కాంగ్రెస్‌లో చేరారు. 2017లో, మణిపూర్‌లో బిజెపి, నేషనల్ పీపుల్స్ పార్టీ (ఎన్‌పిపి), నాగా పీపుల్స్ ఫ్రంట్ (ఎన్‌పిఎఫ్), ఇతర ప్రాంతీయ పార్టీలతో ఎన్నికల అనంతర పొత్తును కుదుర్చుకుని, ఎన్. బీరెన్ సింగ్‌ను ముఖ్యమంత్రిగా నియమించింది. దీంతో ఆ సరిహద్దు రాష్ట్రంలో బిజెపికి ఇదే మొదటి ప్రభుత్వంగా నిలిచింది. 2018లో, త్రిపురలో లెఫ్ట్ ఫ్రంట్ దశాబ్దాల పాలనకు బిజెపి ముగింపు పలికి, బిప్లబ్ కుమార్ దేబ్ నేతృత్వంలో తన తొలి ప్రభుత్వాన్ని ఏర్పాటు చేసింది. 2024లో తూర్పు భారతదేశంలో పార్టీ మరో ముందడుగు వేసింది. ఒడిశాలో బిజు జనతా దళ్‌ను ఓడించడంతో, నవీన్ పట్నాయక్ 24 ఏళ్ల నిరంతర పాలనకు ముగింపు పలుకుతూ, మోహన్ చరణ్ మాఝీ ఆ రాష్ట్రానికి బిజెపి మొదటి ముఖ్యమంత్రిగా ప్రమాణ స్వీకారం చేశారు. నితీష్ కుమార్ నేతృత్వంలోని సంకీర్ణ ప్రభుత్వాలలో బిజెపి దీర్ఘకాలంగా భాగస్వామిగా ఉన్న బీహార్‌లో, 2026 వరకు ఆ పార్టీకి ముఖ్యమంత్రి లేరు. రెండు దశాబ్దాలకు పైగా, చిన్న చిన్న అంతరాయాలతో పలు పర్యాయాలు ముఖ్యమంత్రిగా పనిచేసిన నితీష్ కుమార్, ఈ ఏడాది ప్రారంభంలో పదవి నుంచి వైదొలిగి రాజ్యసభకు వెళ్లారు. ఆయన నిష్క్రమణ తర్వాత, బిజెపి ఆ రాష్ట్రానికి పార్టీ నుంచి మొదటి ముఖ్యమంత్రిగా సామ్రాట్ చౌదరిని నియమించింది. ఇటీవలి ఎన్నికలలో పశ్చిమ బెంగాల్‌లో విజయంతో, రాజకీయంగా పార్టీకి అందనిదిగా భావించబడుతున్న రాష్ట్రంలో బిజెపి ఇప్పుడు ప్రభుత్వాన్ని ఏర్పాటు చేసింది. ఆ పార్టీ 294 అసెంబ్లీ స్థానాలకు గాను 207 స్థానాలను గెలుచుకుంది.

పంజాబ్ పరిశ్రమల మంత్రిని అరెస్టు చేసిన ఇడి

చండీఘడ్, మే 9: పంజాబ్ పరిశ్రమల, విద్యుత్తు శాఖ మంత్రి సంజీవ్ ఆరోరా నివాసంపై ఇవాళ ఈడీ తనిఖీలు చేపట్టింది. ఆ తర్వాత సంజీవ్ అరోరాను ఈడీ అధికారులు అదుపులోకి తీసుకున్నారు. చండీఘడ్‌లోని సెక్టార్ 2లో ఉన్న నివాసంలో ఆయన్ను అరెస్టు చేశారు. ఢిల్లీ, గురుగ్రామ్, చండీఘ్‌తో పాటు హంప్టన్ స్కై రియాల్టీ లిమిటెండ్ సంస్థ కార్యాలయంలోనూ తనిఖీలు నిర్వహించారు. ఫేక్ జీఎస్టీలతో కొనుగోళ్లు చేసినట్లు సంజీవ్ అరోరా కంపెనీపై ఫిర్యాదులు ఉన్నాయి. సుమారు వంద కోట్ల ఖరీదైన మొబైల్ ఫోన్లు ఖరీదు చేసినట్లు ఉన్నది. దుబాయ్ నుంచి భారత్‌కు అక్రమ రీతిలో ఫండ్స్ తరలించారు. ఫేక్ జీఎస్టీ బిల్లులు సృష్టించారు. మంత్రి సంజీవ్ అరోరా ఇంటిపై దాడులు చేయడం ఈ ఏడాది ఇది మూడోసారి. మనీల్యాండరింగ్ కేసులో దర్యాప్తు జరుగుతున్నది. ఉదయం 5 గంటలకు చండీఘడ్‌లోని మంత్రి ఇంటికి ఈడీ చేరుకున్నది. ఆపరేషన్ సమయంలో మంత్రి నివాసం ముందు ఈడీ అధికారులకు చెందిన 8 వాహనాలను నిలిపారు. ఏప్రిల్‌లో ఓ సారి ఈడీ దాడులు నిర్వహించింది. ఫెమా చట్టం ఉల్లంఘన కింద ఓ కేసులో దర్యాప్తు కొనసాగుతోంది. దర్యాప్తు ఏజెన్సీలకు సహకరించనున్నట్లు ఆయన గతంలో చెప్పారు. పరిశ్రమలకు కేటాయించిన భూములను రెసిడెన్షియల్ ప్రాజెక్టుల కోసం వాడుకుంటున్నట్లు ఆరోపణలు ఉన్నాయి. ఆ కేసుతో లింకున్న మనీల్యాండింగ్ అంశంపై సంజీవ్ అరోరాను ప్రశ్నించారు. అరవింద్ కేజ్రీవాల్, భగవంత్ మాన్ సింగ్ లాంటి ఆప్ నేతలు అరోరాకు అండగా ఉన్నా ఈడీ మాత్రం తన పని తాను చేసుకుపోయింది. 2024లో ఓసారి కూడా ఈడీ తనిఖీ చేపట్టింది. పరిశ్రమలకు కేటాయించిన భూములను రెసిడెన్షియల్ ప్రాజెక్టుల కోసం వాడుకుంటున్నట్లు ఆరోపణలు ఉన్నాయి. ఆ కేసుతో లింకున్న మనీల్యాండింగ్ అంశంపై సంజీవ్ ఆరోరాను ప్రశ్నిస్తున్నారు. తొలిసారి ఈడీ దాడి జరిగిన సమయంలో ఆయన రాజ్యసభ ఎంపీగా ఉన్నారు. మళ్లీ సంజీవ్ ఆరోరా నివాసంలో ఈడీ తనిఖీలు మొదలుపెట్టిందని పంజాబ్ సీఎం భగవంత్‌మాన్ తన ఎక్స్‌లో పోస్టు చేశారు. ఈ సంవత్సరంలో ఇది మూడో సారి అని, చర్యలు తీసుకుంటామని, రెయిడ్స్ ఎన్ని సార్లు చేసినా ఏమీ దొరకలేదన్నారు.

మాపార్టీలో ఏక్‌నాథ్ షిండేలు లేరు..

జమ్ముకాశ్మీర్ సీఎం ఒమర్ అబ్దుల్లా

శ్రీనగర్, మే 9: జమ్ముకశ్మీర్‌లో అధికారంలో ఉన్న జమ్ముకశ్మీర్ నేషనల్ కాన్ఫరెన్స్‌లో చీలిక ఊహాగానాలను సీఎం ఒమర్ అబ్దుల్లా ఖండించారు. తమ పార్టీలో ఎక్‌నాథ్ షిండేలు ఎవరూ లేరని అన్నారు. ఫిరాయింపులు జరుగవచ్చన్న బీజేపీ వాదనలను ఆయన తోసిపుచ్చారు. జేకేఎన్‌సీలో అంతర్గత సంక్షోభం ఉన్నదని బీజేపీకి చెందిన ప్రతిపక్ష నేత సునీల్ శర్మ ఆరోపించారు. ఆ పార్టీ నుంచి విడిపోవడానికి సిద్ధంగా ఉన్న ఏక్‌నాథ్ షిండేలు చాలా మంది ఉన్నారని ఆయన తెలిపారు. పార్టీలో నెలకొన్న అసమ్మతి భయంతోనే సీఎం తన మంత్రివర్గాన్ని విస్తరించలేక పోతున్నారని విమర్శించారు. ఒమర్ అబ్దుల్లా తన మంత్రివర్గాన్ని విస్తరించిన వెంటనే జేకేఎన్‌సీ పేక ముక్కలా కూలిపోతుందని వ్యాఖ్యానించారు. బీజేపీకి చెందిన ప్రతిపక్ష నేత సునీల్ శర్మ వ్యాఖ్యలను సీఎం ఒమర్ అబ్దుల్లా ఖండించారు. జేకేఎన్‌సీలో ఫిరాయింపులు జరుగవచ్చని బీజేపీ చేస్తున్న వాదనలు వారి అసలు ఉద్దేశాలను బయటపెడుతున్నాయని విమర్శించారు. జేకేఎన్‌సీ ఎమ్మెల్యేలు పార్టీతోనే దృఢంగా ఉన్నారని స్పష్టం చేశారు. ఏ ఎమ్మెల్యే కూడా తిరుగుబాటు చేసి బీజేపీలో చేరబోరని ఆయన అన్నారు. మరోవైపు బీజేపీ ఉద్దేశాలను ఇది స్పష్టం చేస్తున్నది సీఎం ఒమర్ అబ్దుల్లా విమర్శించారు. బీజేపీ సహాయంతోనే ఏక్‌నాథ్ షిండే పార్టీని వీడినట్లు గుర్తు చేశారు. ప్రతిపక్ష నాయకుడు (శర్మ) జమ్ము కశ్మీర్‌లో ముఖ్యమంత్రి కుర్చీని చేజిక్కించుకోవడానికి చాలా ఆత్రుతగా ఉన్నట్లు కనిపిస్తోంది. నేషనల్ కాన్ఫరెన్స్‌లో ఏక్‌నాథ్ షిండేలు లేరని నేను ఆయనకు చెబుతున్నా అని అన్నారు. ఎన్సీలో అంతర్గత విభేదాలపై ఊహాగానాలను ఆయన కొట్టిపారేశారు. మంత్రివర్గ విస్తరణలో జాప్యానికి, రాష్ట్ర హోదా పునరుద్ధరణకు మధ్య సంబంధం ఉన్నదని ఒమర్ అబ్దుల్లా తెలిపారు. మాకు రాష్ట్ర హోదా కల్పించకపోవడం వల్లే మంత్రివర్గ విస్తరణ జరుగలేదు. జమ్ముకశ్మీర్‌కు రాష్ట్ర హోదా నిరాకరించినందుకు బీజేపీని ప్రజలు క్షమించరు. ఇక్కడ బీజేపీ ప్రభుత్వాన్ని ఏర్పాటు చేస్తే తప్ప, జమ్ముకశ్మీర్‌కు రాష్ట్ర హోదాను కేంద్రం పునరుద్ధరించకపోవచ్చని ప్రతిపక్ష నాయకుడి ప్రకటన ద్వారా స్పష్టమవుతోందని ఎద్దేవా చేశారు.

టివికెపై పోలీసులకు దినకరన్ ఫిర్యాదు

చెన్నై, మే 9: తమిళనాడులో ప్రభుత్వ ఏర్పాటు చుట్టూ జరుగుతున్న రాజకీయాలు తారస్థాయికి చేరాయి. నటుడు విజయ్ నేతృత్వంలోని తమిళగ వెట్రి కళగం (టీవీకే)కు తమ పార్టీ ఎమ్మెల్యే మద్దతు ఇస్తున్నట్లు నకిలీ లేఖను సృష్టించిందని ఆరోపిస్తూ అమ్మ మక్కల్ మున్నేట్ర కళగం (ఏఎంఎంకే) పోలీసులకు ఫిర్యాదు చేయడంతో వివాదం మరింత ముదిరింది. దీంతో రాష్ట్ర రాజకీయాలు ఒక్కసారిగా వేడెక్కాయి.

ఏఎంఎంకేకు చెందిన ఏకైక ఎమ్మెల్యే ఎస్. కామరాజ్ మద్దతు విషయంలో ఇరు పార్టీల మధ్య తీవ్ర ఘర్షణ వాతావరణం నెలకొంది. తమ ఎమ్మెల్యే మద్దతు లేఖను టీవీకే ఫోర్జరీ చేసి గవర్నర్‌కు సమర్పించిందని ఏఎంఎంకే అధినేత టీటీవీ దినకరన్ ఆరోపించారు. దీనిపై పోలీసులకు ఫిర్యాదు చేస్తామని హెచ్చరించిన కొన్ని గంటల్లోనే ఆ పని పూర్తి చేశారు. దినకరన్ ఆరోపణలను టీవీకే వెంటనే తిప్పికొట్టింది.

కామరాజ్ స్వయంగా తమకు మద్దతు లేఖ రాస్తున్న వీడియోను విడుదల చేసి, దినకరన్‌కు కౌంటర్ ఇచ్చింది. దినకరన్ అనుమతితోనే తాను టీవీకేకి మద్దతు ఇస్తున్నట్లు కామరాజ్ ఆ వీడియోలో పేర్కొనడం గమనార్హం. ఏఎంఎంకే ఎమ్మెల్యే కామరాజ్ స్వచ్ఛందంగా, సంతోషంగా మాకు మద్దతు లేఖ రాస్తున్న వీడియో ఇది. దినకరన్ తప్పుడు ప్రచారం చేస్తున్నారని టీవీకే ఒక ప్రకటనలో తెలిపింది.

ప్రభుత్వ ఏర్పాటు కోసం తాము ఎవరితోనూ బేరసారాలు ఆడాల్సిన అవసరం లేదని స్పష్టం చేసింది. ఈ ఆరోపణలు, ప్రత్యారోపణల నడుమ టీటీవీ దినకరన్ అనూహ్యమైన మలుపు తిప్పారు. తన ఎమ్మెల్యే కామరాజ్‌తో కలిసి నేరుగా గవర్నర్ రాజేంద్ర విశ్వనాథ్ ఆర్లేకర్‌ను కలిసి, అన్నాడీఎంకే నేత ఎడప్పాడి కె. పళనిస్వామికి తమ మద్దతు ఉంటుందని అధికారికంగా ప్రకటించారు. అంతకు ముందు తన ఎమ్మెల్యే కనిపించడం లేదని, రాజకీయ బేరసారాలకు గురై ఉండొచ్చని ఆరోపించిన దినకరన్, స్వయంగా ఆయన్ను గవర్నర్ వద్దకు తీసుకెళ్లడం చర్చనీయాంశంగా మారింది.

రెజ్లర్ వినేశ్‌ఫొగట్‌పై రెజ్లింగ్ సమాఖ్య వేటు

న్యూఢిల్లీ, మే 9: ప్రముఖ రెజ్లర్ వినేశ్ ఫొగాట్‌పై భారత రెజ్లింగ్ సమాఖ్య (డబ్ల్యూఎఫ్ఐ) నిషేధం విధించింది. ఈనెల 10 12 తేదీల మధ్య జరగనున్న నేషనల్ ఓపెన్ ర్యాంకింగ్ టోర్నమెంట్‌లో పోటీ చేయకుండా నిషేధం విధించింది. క్రమశిక్షణారాహిత్యం, డోపింగ్ నిరోధక నిబంధనల ఉల్లంఘనకు పాల్పడిందనే ఆరోపణలపై షోకాజ్ నోటీసులు జారీ చేసింది. దీంతో పాటు జూన్ 26 వరకు దేశీయ పోటీల్లో పాల్గొనేందుకు అనర్హురాలిగా ప్రకటించింది. దీంతో యూపీలోని గోండాలో జరగనున్న నేషనల్ ఓపెన్ ర్యాంకింగ్ టోర్నమెంట్‌కు ఆమె దూరంగా ఉండనుంది. అంతర్జాతీయ నిబంధనల ప్రకారం, రిటైర్మెంట్ తర్వాత తిరిగి పోటీల్లో పాల్గొనేందుకు అవసరమైన ఆరు నెలల నోటీస్ వ్యవధిని పూర్తి చేయడంలో వినేశ్ ఫొగాట్ విఫలమైనట్లు డబ్ల్యూఎఫ్ఐ తెలిపింది. వినేశ్ ప్రవర్తన భారత రెజ్లింగ్ ప్రతిష్ఠను దెబ్బతీసిందని, దేశం అవమానపడేలా ఆమె వ్యవహరించారని పేర్కొంది. జాతీయ, అంతర్జాతీయ రెజ్లింగ్ నిబంధనలు ఉల్లంఘించారని ఆరోపించింది. ప్యారిస్ ఒలింపిక్స్ 2024లో అనర్హురాలిగా వేటుపడటంతో పాటు నాలుగు ప్రధాన ఆరోపణలపై వినేశ్ నుంచి వివరణ కోరింది. డబ్ల్యూఎఫ్ఐ మాజీ అధ్యక్షుడు బ్రిజ్ భూషణ్ శరణ్ సింగ్ సొంత ఊరిలో పోటీలు జరుగుతున్నాయని, ఆ ప్రాంతంలో పోటీపడటం తనను మానసిక ఒత్తిడి గురిచేస్తోందని వినేశ్ ఫొగాట్ ఇటీవల ఆందోళన వ్యక్తం చేసింది. బ్రిజ్ భూషణ్ తమపై లైంగిక వేధింపులకు పాల్పడ్డారంటూ ఫిర్యాదు చేసిన ఆరుగురు మహిళల్లో తాను కూడా ఉన్నానని చెప్పిన వినేశ్ ఫొగాట్ పోటీల సందర్భంగా తనకు లేదా తన జట్టు సభ్యులకు ఏం జరిగినా కేంద్ర ప్రభుత్వానిదే బాధ్యత అవుతుందని హెచ్చరించింది. పోటీల ప్రారంభానికి ఒకరోజు ముందు డబ్ల్యూఎఫ్ఐ నుంచి ఆమెపై వేటువేస్తూ ప్రకటన వచ్చింది.

భక్తులకు ప్రసాదంగా డబ్బులు పంపిణీ

బానోడా బాలాజీ ఆలయంలో వింత ఆచారం

జైపూర్, మే 9: ఆలయాల్లో లడ్డూలు, పులిహోర వంటి ప్రసాదాలకు బదులుగా రాజస్థాన్‌లోని బానోడా బాలాజీ ఆలయం తన విశిష్ట ఆచారంతో ప్రత్యేకంగా నిలిచింది. ఇక్కడ భక్తులకు డబ్బును ప్రసాదంగా అందిస్తారు. ఇది ఆలయానికి ఒక ప్రత్యేక గుర్తింపును తీసుకొచ్చింది. దీంతో ఈ వ్యవహారం దేశవ్యాప్తంగా చర్చనీయాంశంగా మారింది. ఈ ప్రసాదంగా పొందిన డబ్బును భద్రంగా ఉంచుకోవడం వల్ల తమకు ఐశ్వర్యం సిద్ధిస్తుందని, వ్యాపారాల్లో లాభాలు వస్తాయని భక్తులు ప్రగాఢంగా విశ్వసిస్తారు. కోరికలు నెరవేరిన పిదప, పొందిన సొమ్ముకు మరికొంత కలిపి ఆలయానికి తిరిగి సమర్పించడం ఇక్కడ విలక్షణమైన ఆనవాయితీగా కొనసాగుతోంది. ఈ ప్రత్యేక సంప్రదాయంతో, బానోడా బాలాజీ ఆలయం మహిమాన్విత పుణ్యక్షేత్రంగా ప్రసిద్ధి చెందింది. దూర ప్రాంతాల నుంచీ వేలాది మంది భక్తులు స్వామి దర్శనానికి వస్తారు. నిత్యం ఆలయం కిటకిటలాడుతూ, పండుగలు, ఉత్సవాల వేళ రద్దీ మరింతపెరుగుతుంది. డబ్బు ప్రసాదంతో పాటు, లడ్డు, పులిహోర వంటి ఇతర ప్రసాదాలను ఇక్కడ కొనుగోలు చేయవచ్చు. భక్తుల రద్దీ పెరుగుతుండటంతో, ఆలయ విస్తరణ పనులు చేపట్టారు. ఉత్సవాల సమయంలో నిర్ణీత దర్శన వేళలు పాటిస్తూ నిర్వాహకులు ప్రత్యేక ఏర్పాట్లు చేస్తున్నారు.

భారత్ అమ్ముల పొదిలోకి అగ్ని ఎంఐఆర్వీ

ఒడిశా తీరంలో పరీక్షలు విజయవంతం

భువనేశ్వర్, మే 9: భారత అమ్ములపొదిలో అత్యాధునిక క్షిపణి వచ్చి చేరింది. అగ్ని ఎంఐఆర్వీ. ఇంటర్ కాంటినెంటల్ రేంజ్ బాలిస్టిక్ క్షిపణిని పరీక్షించింది. ఈ తరహా క్షిపణి అభివృద్ధి చేయడం ఇదే మొదటిసారి. రక్షణ మంత్రిత్వ శాఖ విజయవంతంగా శనివారం పరీక్షించింది. ఒడిశా తీరంలోని డాక్టర్ ఏపీజే అబ్దుల్ కలాం ద్వీపం నుండి అగ్ని ఎంఐఆర్వీ ఖండాంతర బాలిస్టిక్ క్షిపణిను విజయవంతంగా పరీక్షించినట్లు ప్రకటించింది. ఈ ప్రయోగం విజయవంతం కావడంతో వ్యూహాత్మక రక్షణ సామర్థ్యాలలో మరో మెట్టు పైకెక్కినట్టయింది. 2026 అసెంబ్లీ ఎన్నికలు వన్ ఇండియాలో పూర్తి వివరాలు డీఆర్డీవో అభివృద్ధి చేసిన క్షిపణి ఇది. దీని ద్వారా మల్టీ పేలోడ్‌లను ప్రయోగించవచ్చు. హిందూ మహాసముద్ర రీజియన్ లోని వివిధ భౌగోళిక ప్రాంతాలలో విస్తరించి ఉన్న లక్ష్యాలను ఛేదించగలిగే సామర్థ్యాన్ని కలిగి ఉన్నాయి ఈ మిస్సైల్స్. ఈ ప్రయోగం డీఆర్డీవో చాలా కాలంగా పనిచేస్తున్న అగ్ని6 క్షిపణి తయారీలో అడ్డంకులు తొలగిపోయినట్టయింది. అగ్ని6 క్షిపణి ప్రోగ్రామ్ కోసం రక్షణ మంత్రిత్వ శాఖ ఆమోదం కోసం వేచి ఉన్నామని డీఆర్డీవో చైర్‌పర్సన్ సమీర్ వీ కామత్ ఇటీవల వెల్లడించారు. అగ్ని6 క్షిపణి 6,000 నుండి 10,000 కిలోమీటర్ల పరిధిని కలిగి ఉంటుంది. ప్రపంచ దేశాల్లో నెలకొన్న అనిశ్చిత పరిస్థితులు, పశ్చిమాసియాలో ఉద్రిక్తత మధ్య భారత్ ఇటువంటి లాంగ్ రేంజ్ క్షిపణుల అభివృద్ధిని చేపట్టింది. ఈ క్రమంలోనే అగ్ని ఎంఐఆర్వీని తెరమీదికి తీసుకొచ్చింది. విజయవంతంగా పరీక్షించింది. ఎంఐఆర్వీ అంటే మల్టిపుల్ ఇండిపెండెంట్లీ టార్గెటబుల్ రీఎంట్రీ వెహికల్. ఒకే క్షిపణి ద్వారా అనేక లక్ష్యాలను ఛేదించే శక్తిగల క్షిపణిగా రక్షణ శాఖ వివరించింది.

శనివారం కోల్‌కతాలో బిజెపి సీనియర్ కార్యకర్త మఖన్‌లాల్ సర్కార్‌తో భేటీ అయిన ప్రధాని మోడీ

మఖన్‌లాల్ సర్కార్ ఓ స్ఫూర్తి

బిజెపిలో ఇలాంటి కార్యకర్తలు ఉండడం గర్వకారణం : ప్రధాని

ప్రమాణస్వీకార వేదికపై సర్కార్ ఆశీర్వాదం తీసుకున్న మోడీ

కోల్‌కతా, మే 9 (ఐఎఎన్ఎస్): బిజెపి అత్యంత సీనియర్ కార్యకర్తలలో ఒకరైన మఖన్‌లాల్ సర్కార్‌తో తాను జరిపిన భేటీకి సంబంధించిన ఫోటోలను ప్రధాని నరేంద్ర మోడీ శనివారం పంచుకున్నారు. ఆయనను ఒక ‘స్ఫూర్తిదాయకమైన వ్యక్తి‘గా అభివర్ణిస్తూ, అన్ని వర్గాల ప్రజలను పార్టీలో చేరడానికి ఆయన నిరంతరం ప్రేరేపిస్తున్నారని అన్నారు. పశ్చిమ బెంగాల్ తొమ్మిదవ ముఖ్యమంత్రిగా సువేందు అధికారి ప్రమాణ స్వీకార కార్యక్రమంలో, రాష్ట్రంలోని బిజెపి అత్యంత సీనియర్ కార్యకర్తలలో ఒకరైన మఖన్‌లాల్ సర్కార్ ఆశీర్వాదం ప్రధాని నరేంద్ర మోడీ తీసుకున్నారు. ఆయన మఖన్‌లాల్ సర్కార్‌ను పలకరించి, ఒక శాలువా బహూకరించి, ఆశీర్వాదం పొందారు. 98 ఏళ్ల వయసులోనూ, స్వాతంత్ర్యానంతర భారతదేశంలోని జాతీయవాద ఉద్యమంతో సంబంధం ఉన్న తొలితరం క్షేత్రస్థాయి నాయకులలో మఖన్‌లాల్ సర్కార్ ఒకరిగా నిలిచిపోయారు. ఈ మేరకు ప్రధాని మోడీ ‘ఎక్స్‘లో రాసుకొచ్చారు. “పశ్చిమ బెంగాల్‌లో మొట్టమొదటి బిజెపి ప్రభుత్వం నేడు ప్రమాణ స్వీకారం చేస్తున్న తరుణంలో, దేశానికి, ముఖ్యంగా పశ్చిమ బెంగాల్‌కు డాక్టర్ శ్యామా ప్రసాద్ ముఖర్జీ చేసిన శాశ్వతమైన సేవను మనమందరం గుర్తు చేసుకోవడం సహజం. ఆయన ఆశయాలను నెరవేర్చడానికి అన్ని విధాలా కృషి చేస్తాం. కోల్‌కతాలో జరిగిన ప్రమాణ స్వీకార కార్యక్రమంలో మఖన్‌లాల్ సర్కార్ జీని కలిసే అవకాశం నాకు లభించింది. నిబద్ధత కలిగిన జాతీయవాది అయిన ఆయన, డాక్టర్ ముఖర్జీతో కలిసి పనిచేశారు. ఆయనతో పాటు జమ్మూ కాశ్మీర్‌లో వెళ్తున్నప్పుడు అరెస్టు కూడా అయ్యారు. ఆయన తన జీవితాన్ని మన పార్టీకి అంకితం చేశారు. పశ్చిమ బెంగాల్ అంతటా పార్టీ పునాదిని విస్తరిస్తూ, అన్ని వర్గాల ప్రజలను పార్టీలో చేరడానికి ప్రేరేపించారు“ అని మోడీ పేర్కొన్నారు. “ప్రజల మధ్య పనిచేసి, మన పార్టీని బలోపేతం చేసిన అటువంటి స్ఫూర్తిదాయకమైన వ్యక్తులు మనకు ఉన్నందుకు బిజెపిలో తాము గర్విస్తున్నాము“ అని ప్రధాని మోడీ చేతులు జోడించారు.

జనసంఘ్ నుంచి ప్రస్థానం

మఖన్‌లాల్ సర్కార్ భారతీయ జనసంఘ్ వ్యవస్థాపకుల్లో ఒకరైన శ్యామాప్రసాద్ ముఖర్జీ అనుచరుడిగా పేరుగాంచారు. 1952లో, కాశ్మీర్‌లో భారత త్రివర్ణ పతాకాన్ని ఎగురవేసే ఉద్యమంలో శ్యామా ప్రసాద్ ముఖర్జీతో పాటు సర్కార్ ఉండగా, అరెస్టు అయ్యారు. 1980లో బిజెపి ఏర్పడిన తర్వాత, ఆయన పశ్చిమ దినాజ్‌పూర్, జల్‌పాయిగురి మరియు డార్జిలింగ్ జిల్లాలకు సంస్థాగత సమన్వయకర్త అయ్యారు. కేవలం ఒక సంవత్సరంలోనే, ఆయన దాదాపు 10,000 మంది సభ్యులను చేర్చుకోవడంలో సహాయపడ్డారు. 1981 నుండి, ఆయన ఏడు సంవత్సరాల పాటు నిరంతరాయంగా జిల్లా అధ్యక్షుడిగా సేవలందించారు. సాధారణంగా బిజెపి నాయకులు ఒకే సంస్థాగత పదవిలో రెండేళ్లకు మించి కొనసాగలేని ఆ కాలంలో, ఇది ఒక అసాధారణమైన ఘనతగా పరిగణించబడింది.

గర్వంగా, సంతోషంగా ఉంది: మఖన్‌లాల్ సర్కార్ కుటుంబం

పశ్చిమ బెంగాల్‌లోని అత్యంత సీనియర్ భారతీయ జనతా పార్టీ (బిజెపి) కార్యకర్తలలో ఒకరైన మఖన్‌లాల్ సర్కార్ కుటుంబ సభ్యులు శనివారం మీడియాతో మాట్లాడుతూ, ఆయన ఏళ్ల తరబడి చేసిన కృషి ఎట్టకేలకు ఫలించినందుకు తాము ‘గర్వంగా’, ‘సంతోషంగా’ ఉన్నామని తెలిపారు.

నేను మాజీ కాదు..

సోషల్ మీడియాలో ప్రొఫైల్‌ను మార్చిన మమత

Mamata Banerjee
@MamataOfficial
Founder Chairperson All India Trinamool Congress. Chief Minister of West Be
(15th, 16th and 17th Vidhan Sabha)
Kolkata, India
Joined May 2014
Following 7.5M Followers

కోల్‌కతా, మే 9: పశ్చిమ బెంగాల్ ముఖ్యమంత్రిగా సువేందు అధికారి ప్రమాణ స్వీకారం చేయడంతో, మమతా బెనర్జీ తన ‘ఎక్స్‘ బయోను మార్చారు. ఈ అప్‌డేట్‌లో ఆమెను మాజీ ముఖ్యమంత్రి అని పేర్కొనకుండా జాగ్రత్తపడ్డారు. బెంగాల్ ఎన్నికలలో తృణమూల్ ఘోర పరాజయం తర్వాత, మొండి వైఖరితో ఉన్న మమతా బెనర్జీ ఓటమిని అంగీకరించడానికి నిరాకరించారు. గవర్నర్‌కు తన రాజీ నామాను కూడా సమర్పించలేదు. శనివారం ఉదయం 11 గంటల వరకు, ‘ఎక్స్‘లోని ఆమె ప్రొఫైల్‌లో ఆమెను “గౌరవనీయ ముఖ్యమంత్రి, పశ్చిమ బెంగాల్“ అని పేర్కొన్నారు. “మాజీ“ అనే పదాన్ని జాగ్రత్తగా వాడకుండా, మమతా తనను తాను “పశ్చిమ బెంగాల్ ముఖ్యమంత్రి (15వ, 16వ, 17వ విధానసభ)“ అని సంబోధించుకున్నారు. 1997లో కాంగ్రెస్ నుండి విడిపోయి ఆమె స్థాపించిన తృణమూల్ కాంగ్రెస్‌కు ఆమె వ్యవస్థాపక అధ్యక్షురాలని కూడా అందులో పేర్కొనబడింది. ఏదేమైనప్పటికీ, మమతా ఈ చర్యతో ఆమె చివరికి ఓటమిని అంగీకరించినట్లు సూచిస్తుంది.

సిడిఎస్‌గా రాజాసుబ్రమణి

నేవీ చీఫ్‌గా వైస్ అడ్మిరల్ కృష్ణస్వామినాథన్

న్యూఢిల్లీ, మే 9: భారత రక్షణ దళాల్లో నూతన చీఫ్ ఆఫ్ డిఫెన్స్ స్టాఫ్ (సీడీఎస్)గా లెఫ్టినెంట్ జనరల్ ఎన్.ఎస్. రాజా సుబ్రమణిని కేంద్ర ప్రభుత్వం నియమించింది. నౌకాదళానికి నూతన అధిపతిగా వైస్ అడ్మిరల్ కృష్ణ స్వామినాథన్‌ను ఎంపిక చేసింది. ప్రస్తుత సీడీఎస్ జనరల్ అనిల్ చౌహాన్ ఈనెల 30న పదవీ విరమణ చేయనుండగా, ఆయన స్థానంలో సుబ్రమణి బాధ్యతలు చేపడతారు. ఈయన సీడీఎస్‌గా బాధ్యతలు స్వీకరించిన నాటి నుంచి తదుపరి ఉత్తర్వులు వెలువడే వరకు భారత ప్రభుత్వ సైనిక వ్యవహారాల విభాగం కార్యదర్శిగా కూడా వ్యవహరిస్తారు. ఇక, నేవీ చీఫ్ వైస్ అడ్మిరల్ దినేశ్ కుమార్ త్రిపాఠి మే 31న పదవీ విరమణ చేయనుండటంతో కృష్ణ స్వామినాథన్ ఆ పదవిని చేపట్టనున్నారు. నేషనల్ డిఫెన్స్ అకాడమీ (ఎన్‌డీఏ) పూర్వ విద్యార్థి అయిన సుబ్రమణి, 1985లో గర్వాల్ రైఫిల్స్‌లో సైన్యంలోకి ప్రవేశించారు. 35 ఏళ్లకు పైబడిన తన సుదీర్ఘ కెరీర్‌లో అనేక కీలక పదవులు చేపట్టారు. ఆర్మీ వైస్ చీఫ్‌గా, సెంట్రల్ కమాండ్ చీఫ్‌గా, మిలిటరీ ఇంటెలిజెన్స్ డిప్యూటీ డైరెక్టర్ జనరల్‌గా పనిచేశారు. లండన్‌లోని కింగ్స్ కాలేజీ నుంచి మాస్టర్ ఆఫ్ ఆర్ట్స్ డిగ్రీ, మద్రాస్ యూనివర్సిటీ నుంచి డిఫెన్స్ స్టడీస్‌లో ఎంఫిల్ పూర్తిచేశారు. కజకిస్థాన్‌లోని భారత రాయబార కార్యాలయంలో డిఫెన్స్ అటాషెగా కూడా సేవలందించారు. సైన్యానికి చేసిన విశిష్ట సేవలకుగానూ పరమ విశిష్ట సేవా పతకం, అతి విశిష్ట సేవా పతకం, సేనా మెడల్, విశిష్ట సేవా పతకంవంటి పలు ప్రతిష్ఠాత్మక పురస్కారాలు అందుకున్నారు. నౌకాదళ నూతన అధిపతిగా నియమితులైన వైస్ అడ్మిరల్ కృష్ణ స్వామినాథన్ 1987లో నేవీలో చేరారు. ఈయన కూడా ఎన్డీఏ పూర్వ విద్యార్థే. తన కెరీర్‌లో ఐఎన్ఎస్ విక్రమాదిత్య అనే విమాన వాహకనౌకతో పాటు పలు క్షిపణి నౌకలకు కమాండర్‌గా వ్యవహరించారు. వెస్ట్రన్ ఫ్లీట్ కమాండర్‌గా, నేవీవైస్ చీఫ్‌గా, సదరన్ నేవల్ కమాండ్‌లో చీఫ్ స్టాఫ్ ఆఫీసర్‌గా కీలక బాధ్యతలు నిర్వర్తించారు. నేవీలో శిక్షణ ప్రమాణాలను మెరుగు పరచడంలో, ఆపరేషనల్ సేఫ్టీని పర్యవేక్షించే ఇండియన్ నేవల్ సేఫ్టీ టీమ్‌ను ఏర్పాటు చేయడంలో కీలక పాత్రపోషించారు. ఆయన సేవలకుగానూ అతివిశిష్టసేవాపతకం, విశిష్టసేవా పతకాలను అందుకున్నారు.

ఆపరేషన్ సిందూర్‌లో పాక్‌కు సాయం అందించాం

తొలిసారిగా చైనా బహిరంగంగానే ఒప్పుకోలు

న్యూఢిల్లీ, మే 9: భారత్‌చేపట్టిన ఆపరేషన్ సింధూర్ సైనిక ఘర్షణ సమయంలో తాము పాకిస్థాన్‌కు ప్రత్యక్షంగా సాయం అందించామని చైనా తొలిసారి బహిరంగంగా అంగీకరించింది. ఆపరేషన్ సింధూర్ జరిగి ఏడాది పూర్తయిన సందర్భంగా చైనా ప్రభుత్వ మీడియా సంస్థ సీసీటీవీలో ప్రసారమైన కథనాలతో ఈ సంచలన నిజం బయటపడింది. దీనిపై హాంకాంగ్‌కు చెందిన సౌత్ చైనా మార్నింగ్ పోస్ట్ కథనాన్ని ప్రచురించింది. 2025 ఏప్రిల్ 22న జమ్మూకశ్మీర్‌లోని పహల్గామ్‌లో 26మంది పౌరులమృతికి కారణమైన ఉగ్రదాడికి ప్రతీకారంగా, 2025మే 7న భారత్ ఆపరేషన్ సింధూర్ ప్రారంభించింది. ఈ నాలుగు రోజుల ఘర్షణ సమయంలో, చైనాకు చెందిన ఏవియేషన్ ఇండస్ట్రీ కార్పొరేషన్ ఇంజనీర్లు జాంగ్ హెంగ్, జు డా పాక్‌లోని ఎయిర్‌బేస్‌లో ఉండి అక్కడి వైమానిక దళానికి సాంకేతిక సహకారం అందించారు. ఎయిర్ బేస్‌లో యుద్ధ విమానాల గర్జనలు, హెచ్చరిక సైరన్ల మోత మధ్య, 50డిగ్రీల సెల్సియస్ ఉష్ణోగ్రతలో పనిచేశామని ఇంజనీర్ జాంగ్ హెంగ్ సీసీటీవీ ఇంటర్వ్యూలో పేర్కొన్నారు. ఈ ఘర్షణ సమయంలో పాక్‌కు చైనా శాటిలైట్ ఇంటెలిజెన్స్ కూడా అందించిందని భారత సైన్యం గతంలోనే ఆరోపించింది. ఇప్పుడు చైనా ప్రభుత్వ మీడియానే స్వయంగా ఈ విషయాన్ని అంగీకరించడం, భారత్ చైనా పాకిస్థాన్ సంబంధాలలో కీలక పరిణామంగా మారింది.

గాడి తప్పిన పోలీసు వ్యవస్థ

'హలో ఇండియా'అంటూ వైఎస్ జగన్ ఆసక్తికర ట్వీట్

విజయవాడ, మే9 ప్రభాతవార్త ప్రతినిధి: హలో ఇండియా అంటూ మాజీ ముఖ్యమంత్రి వైఎస్ఆర్ కాంగ్రెస్ పార్టీ అధినేత వైఎస్ జగన్మోహన్‌రెడ్డి సోషల్ మీడియా వేదిక ఎక్స్‌లో ఆసక్తికర ట్వీట్ చేశారు. రాష్ట్రంలో పోలీస్ వ్యవస్థ పూర్తిగా గాడి తప్పిందని అధికార పార్టీ రాజకీయ ప్రయోజనాల కోసం పోలీసు యంత్రాంగాన్ని వినియోగిస్తున్నారని తీవ్ర ఆరోపణలు చేశారు.

ప్రస్తుతం రాష్ట్రంలో అసమ్మతిని అణచివేయడానికి, ప్రభుత్వాన్ని ప్రశ్నించే గొంతులను మూయించడానికి పోలీసులు రాజకీయ ఏజెంట్లలా వ్యవహరిస్తున్నారని జగన్ విమర్శించారు. భావ వ్యక్తీకరణ స్వేచ్ఛను హరించే ప్రయత్నాలు జరుగుతున్నా యని, టీడీపీ కూటమి ప్రభుత్వం విధానాల వల్ల ప్రజలకు రాజ్యాంగం కల్పించిన హక్కులకు భం గం కలుగుతోందన్నారు. వైసీపీ మద్దతుదారులు, పాత్రికేయులు, సాధారణ పౌరులపై కూడా రాజకీయ కక్ష సాధింపు చర్యలు కొనసాగుతున్నా యన్నారు. తమ పార్టీ నాయకులు, మద్దతు దారులతో ఉద్దేశపూర్వకంగా ఫిర్యాదుల చేయించి, వెంటనే పోలీసులు స్పందిస్తూ కేసులు నమోదు చేస్తున్నారని జగన్ విమర్శించారు. కోర్టులు పలుమార్లు తప్పుపట్టినా, కక్ష సాధింపుతోనే పలు సెక్షన్ల కింద కేసులు పెడుతున్నారని తెలిపారు. తప్పుడు ఎఫ్ఐఆర్‌లు నమోదు చేస్తూ ప్రజలను భయభ్రాంతులకు గురిచేస్తున్నారని ఆరోపించారు. ప్రభుత్వాన్ని ప్రశ్నిస్తూ సోషల్ మీడియాలో పోస్టులు చేసిన వారిపై చర్యలు తీసుకుంటూ కంటెంట్ తొలగించాలని ఖాతాలను బ్లాక్ చేయా లని లేదా సస్పెండ్ చేయాలని సోషల్ మీడియా సంస్థలకు పోలీసులు నోటిసులు పంపిస్తున్నారని ఆయన పేర్కొన్నారు. ఈ చర్యలను వ్యవస్థీకృత సెన్సార్‌షిప్‌గా అభివర్ణించారు. ఇక మరోవైపు టిడిపి అనుంబంధ సోషల్ మీడియా వేదికల్లో ప్రతిరోజూ వైసీపీపై విష ప్రచారం దూషణలు జరుగుతున్నప్పటికీ పోలీసులు స్పందించడం లేదని జగన్ ఆరోపించారు. ప్రజాస్వామ్య వ్యతిరేక చర్యలను తీవ్రంగా ఖండిస్తున్నామని, అసమ్మతిని అణచి వేసే చర్యలను రాష్ట్ర ప్రభుత్వం వెంటనే నిలిపివేయాలని వైఎస్ జగన్ డిమాండ్ చేశారు. భారత రాజ్యాంగ స్ఫూర్తి ప్రమాదంలో పడుతోందని పేర్కొన్న జగన్ ప్రభుత్వ వైఫల్యాలు, అవినీతి, మోసాలు, ప్రజా వ్యతిరేక పాలనపై మాట్లాడే వారిపై అక్రమ కేసులు నమోదు చేస్తున్నారని ఆరోపించారు.

తాతయ్యగుంట గంగమ్మకు శ్రీవారి సారె

తిరుమల,మే9ప్రభాతవార్తప్రతినిధి: తిరుపతి నగర గ్రామదేవతగా విరాజిల్లుతున్న తాతయ్య గుంట గంగమ్మకు తిరుమల శ్రీవారి తరపున సారెను శనివారం సాయంత్రం సమర్పించారు. టిటిడి తిరుమల పోటు ఎఇఒ గుండ్లూరు మునిరత్నం గోవిందరాజస్వామి ఆలయం వద్ద నుండి శ్రీవారి సారెను ఊరేగింపుగా తీసుకెళ్లి తాతయ్యగుంట గంగమ్మ ఆలయ ఛైర్మన్ మహేష్ యాదవ్‌కు అందజేశారు. మే 5న చాటింపుతో ప్రారంభమైన గంగమ్మ జాతర మే 13వరకు వైభవంగా కొనసాగనుంది. తిరుపతి గ్రామదేవతగా పూజలందుకునే గంగమ్మ తల్లిని తిరుమల శ్రీవేంకటేశ్వరస్వామి సోదరిగా భావించే ఆనవాయితీ ఉంది. ఈ సందర్భంగా ప్రతి ఏడాది శ్రీవారి ఆలయం నుండి గంగమ్మ తల్లికి సారె సమర్పించడం సంప్రదాయంగా కొనసాగుతోంది. ఇందులో భాగంగా తిరుమల శ్రీవారి ఆలయం నుండి అర్చకులు, అధికారులు సారెనుగోవింద రాజస్వామి ఆలయానికి తీసుకువచ్చి, అక్కడ పుండరీకవల్లి అమ్మవారికి ప్రత్యేక పూజలు నిర్వహించారు. అనంతరం భక్తుల గోవింద నామస్మరణల మధ్య శోభాయాత్రగా గంగమ్మ ఆలయానికి సారెను తీసుకెళ్లి ఆలయ అర్చకులకు అందజేశారు. ఈ కార్యక్రమంలో తిరుపతి ఎమ్మెల్యే శ్రీనివాసులు, టిటిడి బోర్డు సభ్యులు జ్యోతుల నెహ్రూ, పనబాక లక్ష్మి, జానకీ

దేవి, గోవిందరాజస్వామి ఆలయం ఎఇఒ ఏబీ నారాయణ చౌదరి, బొక్కసం ఇంఛార్జి గురురాజ స్వామి, సూపరిం టెండెంట్ శేషగిరి, పలువురు అధికారులు, ఉద్యోగ సంఘాలనాయకులు, ఉద్యోగులు, భక్తులు పాల్గొన్నారు.

ఉద్యోగసంఘాల నాయకులు: తాతయ్యగుంట గంగమ్మ తల్లికి జాతర సందర్భంగా టిటిడి ఉద్యోగుల సంక్షేమ అసోసియేషన్ ఆధ్వర్యంలో అమ్మవారికి పట్టు వస్త్రాలు సమర్పించారు. ప్రతి సంవత్సరం ఉద్యోగుల తరపున గంగమ్మ తల్లికి సారె సమర్పించడం ఆనవాయితీగా కొనసాగుతుంది. ఈ కార్యక్రమంలో టిటిడి ఉద్యోగుల సంక్షేమ సంఘం అసోసియేషన్ ప్రధాన కార్యదర్శి వంకీపురం పవన్, అసోసియేట్ అధ్యక్షుడు మణికంఠ, కోశాధికారి గుంటూరు రేఖ, వర్కింగ్ ప్రెసిడెంట్ గంట భరత్, వైస్ ప్రెసిడెంట్ కొప్పర్తి శివ, టీటీడీ ఉద్యోగ సంఘ నాయకులు రమాదేవి, సారిక, మదన్ మోహన్, చిన్నంగారి సూరిబాబు, ఆంజనేయులు, అశోకన్, విశ్వనాధం, మదన్, వెంకటనాగులు, రమణ, శ్రీనివాస మూర్తి, చంద్ర కిరణ్, వాసన్, శ్రీనివాసరావు, సుబ్రహ్మణ్యం, ఉమాశంకర్, సురేష్, ఈశ్వర్ నాయక్, గుణ, తేజేశ్వర్ రెడ్డి, టి. భరత్ తదితరులు పాల్గొన్నారు.

దొరవేషంలో తాతయ్యగుంట గంగమ్మ

తిరుపతి,మే 9ప్రభాతవార్తప్రతినిధి: తిరుపతి నగరగ్రామదేవత తాతయ్యగుంట గంగమ్మ ఆలయం జాతరవేడుకల్లో శనివారం దొర వేషంతో అమ్మవారు వైభవంగా దర్శనమిచ్చారు. ఈ వేషాన్ని కైకాల, చాకలి కులస్తులు అనువంశికంగా నిర్వహించడం ప్రత్యేకతగా నిలుస్తోంది. దొర వేషాన్ని కైకాల కులస్తులు, మంత్రి వేషాన్ని చాకలి కులస్తులు ధరించి సంప్రదాయబద్ధంగా జాతర ఉత్సవాల్లో పాల్గొన్నారు. ఈ సందర్భంగా అమ్మవారికి ప్రత్యేక అలంకరణలు చేపట్టి, ప్రత్యేక అభిషేకాలు, పూజలు నిర్వహించారు. ఆలయ ఛైర్మన్ నైనార్ మహేశ్‌యాదవ్, ఆలయ ఇఒ ఎ.జయకుమార్,సభ్యులు భక్తులకు సకల సౌకర్యాలు కల్పించారు.

ఉచిత ఇసుకలో దళారుల దోపిడీని అరికట్టలేరా?

ప్రభుత్వంపై సిపిఐ ఈశ్వరయ్య ఆగ్రహం

తిరుపతి,మే 9ప్రభాతవార్తప్రతినిధి: రాష్ట్ర ప్రభుత్వం ఎంతో ప్రతిష్టాత్మకంగా ప్రకటించిన ఉచిత ఇసుక విధానం ప్రస్తుతం రాష్ట్రవ్యాప్తంగా పెను చర్చకు దారితీస్తోందని, పేదవాడి సొంతింటి కలను నిజం చేయాలనే లక్ష్యంతో ప్రవేశపెట్టిన ఈ పాలసీ, ఆచరణలో మాత్రం సామాన్యుడి నడ్డి విరుస్తోం దని సిపిఐ రాష్ట్ర కార్యదర్శి గుజ్జుల ఈశ్వరయ్య తీవ్రస్థాయిలో ధ్వజమెత్తారు. ప్రభుత్వం ఇసుకను ఉచితం అని చెబుతున్నా, క్షేత్రస్థాయిలో పరిస్థి తులు అందుకు భిన్నంగా ఉన్నాయని, ఇసుక అక్రమాలను నిరోధించడంలో ప్రభుత్వం పూర్తిగా విఫలమైందని ఆయన విమర్శించారు.

రాష్ట్రవ్యాప్తంగా ఉన్న ఇసుక రీచ్‌ల వద్ద ఉచిత

ఇసుక" అనే బోర్డులు కేవలం ప్రదర్శనకే పరిమితమయ్యాయని ఈశ్వరయ్య ఎద్దేవా చేశారు. ఒక సామాన్యుడు ఇసుక కోసం వెళ్తే, ప్రభుత్వం నిర్ణయించిన నామమాత్రపు ఛార్జీల కంటే ఐదునుండి పది రెట్లు అదనంగా వసూలు చేస్తున్నారని ఆయన మండిపడ్డారు. ప్రస్తుతం ఒక ట్రాక్టర్ ,ట్రక్కు ఇసుక ధర మార్కెట్‌లో ఐదువేల రూపాయలు నుండి 10 వేల వరకు పలుకుతుండటం విస్మయానికి గురిచేస్తోం దన్నారు. సీనరేజ్, లోడింగ్ , రవాణా ఖర్చుల పేరుతో మధ్యవర్తులు, లారీ యజమానులు ఇష్టానుసారంగా దోచుకుంటున్నారని ఆయన ఆరోపించారు. ప్రభుత్వ ఆదాయానికి గండి కొడుతూ క్షేత్రస్థాయిలో ఇసుక మాఫియా విచ్చలవిడిగా సాగుతోందని సిపిఐ నేత ఆవేదన వ్యక్తం చేశారు. విచ్చలవిడిగా ఇసుక అమ్మ బడు ను'అనే బోర్డులు బహిరంగంగా కనిపిస్తున్న ప్పటికీ, సామాన్య ప్రజలు అధికారికంగా బుక్ చేసుకుందామని వెళ్తే మాత్రం"స్టాక్ లేదు" సర్వర్ సమస్య" అనే సాకులు చెబుతు న్నారని విమర్శించారు. అధికారుల పర్యవేక్షణ లోపం ,రాజకీయ జోక్యం వల్లే ఈ అక్రమాలు బహిరంగ రహస్యం

తాతయ్యగుంట గంగమ్మకు భారీ విరాళాలు

తిరుపతి,మే 9ప్రభాతవార్తప్రతినిధి: తిరుపతి తాతయ్యగుంట గంగమ్మ జాతర సందర్భంగా బాలాజీ రైల్వే డివిజన్ సాధన సమితి కన్వీనర్ కుప్పాల గిరిధర్ కుమార్ కుటుంబ సమేతంగా శనివారం ఉదయం అమ్మవారిని దర్శించుకుని ప్రత్యేక పూజలు నిర్వహించారు. అనంతరం అమ్మ వారికి సంప్రదాయబద్ధంగా సారె సమర్పించారు. ఈ సందర్భంగా జాతర ఏర్పాట్ల కోసం గంగమ్మ గుడి ఛైర్మన్ నైనార్ మహేష్ యాదవ్‌కి 25 వేల రూపాయలు విరాళం నగదును గిరిధర్ అందజేశారు.

రూ.5లక్షలు మరో విరాళం

తాతయ్య గుంట గంగమ్మ దేవస్థానంలో జరుగుతున్న జాతర నిర్వహణ ఖర్చులకు ఐదులక్షల రూపాయల విరాళాన్ని దాత జైపూరిగ్రూప్స్ ప్రతినిధి అవి నాష్ అందజేశారు. శాప్ ఛైర్మన్ రవి నాయుడు ద్వారా ఈ విరాళాలను ఆలయ ఛైర్మన్ నైనార్ మహేష్ యాదవ్,ఆలయ ఇఒ ఎ.జయకు మార్‌కు అందజేశారు ఈ కార్యక్రమంలో జైపూరి గ్రూప్స్ ప్రతినిధి అవినాష్, మునిసాయి, వట్టి కుంట శంకరనారాయణ పాల్గొన్నారు.

బాబాసాహెబ్‌పల్లిలో కలకలం రేపిన కిడ్నాప్

రిజిస్టర్ చేయించకపోతే.. నీ అంతు చూస్తా

స్టేషన్లో ఫిర్యాదు చేసిన బాధితుడు

ఓబులదేవరచెరువు, మే 9, ప్రభాతవార్త: శ్రీసత్య సాయి జిల్లా ఓబులదేవరచెరువు మండల కేం ద్రానికి కూతవేటు దూరంలో ఉన్న బాబాసా హెబ్‌పల్లిలో శనివారం ఆ గ్రామానికి చెం దిన మహబూబ్ బాషా కిడ్నాప్ వ్యవహారం కల కలం రేపింది. ఈ ఘటనకు సంబంధించి నల్లమడ సిఐ శ్రీనివాసులు, ఎస్సై మల్లికార్జునెడ్డి వెల్ల డించిన వివరాలు ఇలా ఉన్నాయి. తాను మొదట ఇచ్చిన అడ్వాన్స్‌తోనే స్థలం రిజిస్టర్ చేయించాలని లేకపోతే మీ అంతు చూస్తానని బెదిరించినట్టుగా బాధితుడు పోలీస్ స్టేషన్లో ఫిర్యాదు చేశాడన్నారు. కదిరికి చెందిన శాభాజ్ తనను ఇదివరకే పలు మార్లు బెదిరించాడని బాధితుడు పేర్కొన్నా డన్నారు. బాబాసాహెబ్‌పల్లి చెందిన మహబూబ్ బాషా కదిరి సమీపంలో పొలాన్ని అదే ప్రాం తానికి చెందిన షాబాద్‌కు 30 లక్షలకు మూడేళ్ల క్రితం అమ్మాడని, అందులో 15 లక్షలు అడ్వా న్స్ ఇచ్చాడన్నారు. అయితే ఇచ్చిన అడ్వాన్స్ తోనే రిజిస్ట్ చేయించాలని తన ఇంటికి వచ్చి బెది రించారని అవసరమైతే చంపుతానంటూ హెచ్చ రించారని బాధితులు ఫిర్యాదుల పేర్కొన్నట్లు సీఐ తెలిపారు. తమ కుమారుడు వద్ద ఉన్న ఐఫోన్ కూడా లాక్కొని వెళ్ళాడని బాధితులు ఫిర్యాదులో పేర్కొనట్లు ఆయన తెలిపారు. బాధితుడు ఫిర్యాదు మేరకు కేసు నమోదు చేసుకొని దర్యాప్తు చేస్తున్నట్లు సీఐ పేర్కొన్నారు.

దగదర్తిలో మహిళ హత్య

దగదర్తి (నెల్లూరు), మే 9, ప్రభాతవార్త : దగదర్తి మండలం సున్నపుబట్టి గ్రామంలో మహిళ హత్యకు గురైంది. డీఎస్పీ వి.రమణ కుమార్, సీఐ శివశంకర్ ఘటన స్థలానికి చేరుకుని ఆ ప్రదేశాన్ని పరిశీలించారు. పోలీసులు ఇచ్చిన వివరాల మేరకు మైపాటి మాధవి (45) సున్న బట్టి గ్రామంలో టిఫిన్ బండి పెట్టుకుని జీవనం సాగిస్తుంది. ఆమెకు ఇద్దరు కుమారులు, కుమార్తె ఉన్నారు. ఇద్దరు పిల్లలకు వివాహమైంది. కోడలు వేరే వ్యక్తితో అక్రమ సంబంధం పెట్టుకోవడం చూసి.. మాధవి కోడలు పద్మశ్రీని మందలించగా పద్మశ్రీ మనసులో పెట్టుకుని వాళ్ళ అమ్మతో చెప్పింది.

దీంతో పద్మశ్రీ, తన అమ్మ పుచ్చలపల్లి మాధవి ఇద్దరు పథకం ప్రకారం శుక్రవారం రాత్రి ఒంటిగంట సమయంలో మృతురాలు మాధవిని కొట్టి గొంతు నులిమి హత్య చేశారని చెప్పారు. మృతదేహాన్ని పోస్టుమార్టం నిమిత్తం నెల్లూరు జిల్లా ప్రభుత్వ వైద్యశాలకు తరలించారు. ఎస్సై జంపని కుమార్ కేసు నమోదు చేసి దర్యాప్తు చేస్తున్నామని, పోస్టుమార్టం రిపోర్టు వస్తే వివ రాలు వెల్లడిస్తామని చెప్పారు.

లిడ్ క్యాప్ భూములను కాపాడండి

కబ్జాదారుల రాకతో అడ్డుకున్న పరిరక్షణ కమిటి

తిరుపతి,మే 9ప్రభాతవార్త: తిరుపతి రూరల్ మండలం దామినేడు లెక్క దాఖలాలో లిడ్ క్యాప్ సంస్థ పేరుపై ఉన్న ఆరు ఎకరాల భూమిని ఆక్రమించడానికి శనివారం గిరిధర్, రామ్మూర్తి, గోవింద్ అనే కబ్జాదారులు బరితెగించారని, జేసీబీతో భూములను చదును చేస్తున్న విషయం తెలుసుకున్న తిరుపతి మాదిగ లిడ్ క్యాప్ భూముల పరిరక్షణ కమిటి నేతలు అక్కడికి చేరుకుని వారిని అడ్డుకున్నారు. తిరుచానూరు పోలీసులకు భూకబ్జా పై సమాచారంఅందడంతో అక్కడికి చేరుకుని పోలీస్ స్టేషన్ కు తరలించారు. వారం రోజులు ఎవరూ ఆ భూమిలోకి ప్రవేశించరాదని అధికారులు స్పష్టం చేశారు. మాదిగ లిడ్ క్యాప్ భూముల పరిరక్షణ కమిటీ చైర్మన్ పి సుబ్బయ్య మాట్లాడుతూ దొంగ పట్టాలు సృష్టించి అక్రమంగా ఆక్రమించుకో వడానికి ఎప్పటి నుంచో ప్రయత్నిస్తున్న వారిపై

క్రిమినల్ కేసులు నమోదు చేసి కఠిన చర్యలు తీసుకోవాలని డిమాండ్ చేశారు. లిడ్ క్యాప్ భూములు దురాక్రమణకు గురికాకుండా చర్యలు తీసుకోవాలని కోరామన్నారు. గిరిధర్, రామ్మూర్తి, గోవిండ్‌లు ఈ భూములను ఆక్రమించు కోవడానికి ప్రయత్నాలు చేస్తున్నారని నేడు ఏకంగా జేసీబీతో రావడం చదును చేయడం దౌర్జన్యమని ఆరోపించారు.

స్థానిక ఎన్నికలపై బాలినేని ఫోకస్

తిరుపతి విద్య, మే 9 ప్రభాతవార్త: తిరుపతిలో శనివారం జనసేన పార్టీ స్థానిక సంస్థల ఎన్నికలు, డిలిమిటేషన్ కమిటీ సభ్యులు మాజీ మంత్రి బాలినేని శ్రీనివాస్ రెడ్డి, ఎమ్మెల్యే ఆరాణి శ్రీనివాసులు, అహుడా చైర్మన్ టీసీ వరుణ్ ఆధ్వర్యంలో ఉమ్మడి చిత్తూరు, కడప జిల్లాల పీఓ సీలు, ముఖ్యనేతలతో సమావేశం నిర్వహించారు. స్థానిక సంస్థల ఎన్నికల్లో మున్సిపల్ కార్పొరే షన్లు, మున్సిపాలిటీలు, నగర పంచాయతీల్లో జరుగుతున్న వార్డులు, డివిజన్ల డిలిమిటేషన్‌పై విస్తృతంగా చర్చించారు.జనసేన బలంగా ఉన్న వార్డులు, డివిజన్లను గుర్తించి అవసరమైన మార్పులు ఉంటే ఈ నెల 13వ తేదీలోపు కమిటీకి నివేదిక అందించాలని బాలినేని సూచించారు. స్థానిక సంస్థల ఎన్నికల రిజర్వేషన్లు వెలువడిన వెంటనే జనసేన పోటీ చేసే స్థానాలను ప్రకటించేలా అధిష్టానం నిర్ణయం తీసుకుందని తెలిపారు. ఎస్వీఏ కూటమిలో స్థానాల పంపకంపై ముఖ్యమంత్రి నారా చంద్రబాబు నాయుడు, ఉప ముఖ్యమంత్రి పవన్ కళ్యాణ్, బీజేపీ రాష్ట్ర నాయ కత్వం చర్చించి నిర్ణయం తీసుకుంటారని పేర్కొ న్నారు.రాయలసీమలో జనసేనను బలో పేతం చేయడమేతమ ప్రధానలక్ష్యమని బాలినేని స్పష్టం చేశారు. పార్టీ నేతలు గ్రూపులు వీడి ఐక్యంగా పనిచేస్తేనే కూటమిలో జనసేనకు మరింత ప్రాధాన్యం పెరుగుతుందని వ్యాఖ్యా నించారు. ఎమ్మెల్యే ఆరణి శ్రీనివాసులు మాట్లా డుతూ అసెంబ్లీ ఎన్నికల్లో సాధించిన వందశాతం స్ట్రైక్ రేట్‌ను స్థానిక సంస్థల ఎన్నికల్లోనూ కొనసాగిం చాలన్నారు. పవన్ కళ్యాణ్ ఆశయాలకు అనుగు ణంగా నాయకులు కలిసి పనిచేస్తే స్థానిక ఎన్నిక ల్లో జనసేన చరిత్ర సృష్టిస్తుందని ధీమా వ్యక్తం చేశారు. సరైన అభ్యర్థులను గుర్తించి పార్టీ బల మైన వార్డుల్లో విజయాన్ని ఖాయం చేయాలని నేతలకు సూచించారు. ఈ సమావే శంలో డాక్టర్ పసుపులేటి హరిప్రసాద్, సుంకర శ్రీనివాస్, రాందాస్ చౌదరి, రాజారెడ్డి తదితరులు

శ్రీశైలంలో ఢిల్లీ భక్తులకు సైబర్ టోకరా: స్పందించిన ఇఒ

శ్రీశైలం ప్రాజెక్టు మే 9,ప్రభాతవార్త: శ్రీశైలం మల్లన్న దర్శనార్థం వచ్చిన ఢిల్లీ భక్తులకు సైబర్ మోస గాళ్లు టోకర వేశారు. శ్రీశైలంలో మల్లికార్జున సదనములు 9 ఏసీ గదులను ఓ వెబ్సైట్ ద్వారా భక్తులు బుక్ చేసుకున్నారు. గదుల బాడుగ నిమిత్తం భక్తులు రూ. 15 వేల రూపాయలు పేటియం ద్వారా చెల్లించడం జరిగింది.దేవస్థానం కు చెందిన మల్లికార్జున సదనంలో గదుల కొరకు సంప్రదించగా అక్కడి సిబ్బంది బుక్కు కాలేదని చెప్పడంతో ఢిల్లీ భక్తులు షాక్కు గురయ్యారు. దీంతో ఢిల్లీ భక్తులు సైబర్ మోసానికి గురి అయ్యామని వారు గుర్తించారు. ఢిల్లీ వాసులు హైదరాబాద్ నుంచి శనివారం నాడు 27 మంది టూరిస్ట్ బస్సులో శ్రీశైలం కు చేరుకున్నారు.నకిలీ వెబ్సైట్లతో సైబర్ మోసగాళ్లు యాత్రికులను లక్ష్యంగా చేసుకొని మోసాలకు పాల్పడు తున్నారు.

ఢిల్లీవాసులు సైబర్ మోసగాళ్ల చేతిలో మోసపోయారని తెలుసుకున్న శ్రీశైల దేవస్థానం ఈవో ఎం.శ్రీనివాసరావు స్పందించారు. మోస పోయిన భక్తులకు వారికి ఉచిత వసతి,భోజనం, దర్శనం ఏర్పాట్లు చేశారు. సైబర్ మోసగాళ్ల చేతుల్లో మోసపోయిన ఢిల్లీ భక్తుల నుండి లి ఖితపూర్వకంగాదేవస్థానం ప్రజాసంబంధాల అధికారి టి.శ్రీనివాసరావు ఫిర్యాదును తీసుకు న్నారు. సైబర్ మోసాలకు పాల్పడిన వారిపై కేసు నమోదు చేయించాలని దేవస్థానం ఈవో శ్రీనివాసరావు తెలిపారు.

బిసి హాస్టళ్లు భేష్

ఐవిఆర్ఎస్ సర్వేలో టాప్ ప్లేస్

సంక్షేమ హాస్టళ్లలో 78.20శాతంతో అగ్రస్థానంలో బిసి హాస్టళ్లు

విజయవాడ,మే 9,ప్రభాతవార్తప్రతినిధి: కూటమి ప్రభుత్వం రాకతో బీసీ బిడ్డల విద్యకు ఆసరాగా నిలిచే హాస్టళ్లు మెరుగైన పనితీరుతో ముందంజలో నిలుస్తున్నాయి. బిసి సంక్షేమ శాఖ విడుదల చేసిన సమాచార పత్రాన్ని అనుసరించి మోలిక సదుపాయల కల్పన, ఆరోగ్యకరమైన మెనూ, బోధనలతో రాష్ట్ర స్థాయిలో బీసీ హాస్టళ్లు అగ్రగామిగా నిలిచాయి. పరిశుభ్రమైన వాతావరణం, పరిశుద్ధమైన తాగునీటి కల్పన, ఆరోగ్యభద్రతతో కూడిన విద్యను అందించడం ద్వారా విద్యార్థుల తల్లిదండ్రుల మనస్సును బీసీ హాస్టళ్లు గెలుచుకున్నాయి. హాస్టళ్ల నిర్వహణపై ప్రభుత్వ ఐవీఆర్ సర్వేలో మిగిలిన సంక్షేమ హాస్టళ్లకంటే బీసీ సంక్షేమ హాస్టళ్లు 78.02 శాతం సంతృప్త స్థాయిలతో ప్రథమ స్థానంలో నిలిచి ఔరా అనిపించుకున్నాయి. రాష్ట్ర వ్యాప్తంగా 1110 బీసీ బాలురు, బాలికల హాస్టళ్లు ఉన్నాయి. గత ప్రభుత్వంలో బీసీ సంక్షేమ హాస్టళ్లు పూర్తిగా నిరాదరణకు గురయ్యాయి. నిధులు విడుదల చేయకపోవడంతో మరమ్మతులు సైతం నోచుకోలేకపోయాయి. కనీసం డైట్ బిల్లు కూడా చెల్లించకపోవడంతో బీసీ బిడ్డలు అర్ధాకలితో నరకం చూశారు. కాస్మోటిక్ ఛార్జీలు సైతం చెల్లించిన పాపానపోలేదు. దినదిన గండంగా ఆ అయిదేళ్లు బీసీ హాస్టళ్లలో చదివే విద్యార్థులు కాలం నెట్టుకొచ్చారు. కూటమి ప్రభుత్వం రాకతో ఇతర సంక్షేమ హాస్టళ్లతో పాటు బీసీ సంక్షేమ హాస్టళ్లకు మంచిరోజులు ప్రారంభమయ్యాయి. అధికారంలోకి రాగానే సీఎం చంద్రబాబునాయుడు బీసీ హాస్టళ్లపై ప్రత్యేక దృష్టి సారించారు. ముందుగా బీసీ బిడ్డల ఆకలి తీర్చేలా రూ.110 కోట్ల మేర డైట్ బకాయిలను చెల్లించారు. నాటి నుంచి ఎప్పటికప్పుడు డైట్ బిల్లులు చెల్లిస్తూ వస్తున్నారు. కాస్మోటిక్ ఛార్జీలను సైతం విద్యార్థులకు సకాలంలో చెల్లిస్తున్నారు. 23 నెలల కాలంలో బీసీ హాస్టళ్ల మరమ్మతులు, ఇతర నిర్మాణాల కోసం రూ.100 కోట్లు వెచ్చించారు. రూ.2 కోట్లతో 104 హాస్టళ్లలో విద్యార్థులకు డిజిటల్ కంటెంట్ అందజేయడానికి ఎస్.ఆర్. శంకరన్ రిసోర్స్ సెంటర్లను ప్రభుత్వం ఏర్పాటు చేసింది. కూటమి ప్రభుత్వం అందిస్తున్న ప్రోత్సాహంతో ఇటీవల విడుదలైన పదో తరగతి పరీక్షల్లో బీసీ బిడ్డలు 85.99 శాతం ఉత్తీర్ణత సాధించారు. విద్యతోనే బీసీలను అన్ని రంగాల్లోనూ ప్రగతి సాధించగలరన్నది సీఎం చంద్రబాబు ఉద్దేశం. అందుకే బీసీ బిడ్డల విద్యకు, వారి ఆరోగ్య పరిరక్షణకు ప్రాధాన్యమిస్తూ బీసీ హాస్టళ్లలో మోలిక సదుపాయల కల్పనపై ప్రత్యేక దృష్టి సారించారు. స్వచ్ఛ భారత్ మిషన్ లో భాగంగా 971కి పైగా మరుగుదొడ్ల నిర్మాణం విస్తృతంగా చేపట్టారు. ఇప్పటికే కొన్ని హాస్టళ్లలో నిర్మాణాలు పూర్తికాగా, మరికొన్నింటిలో మరో నెల రోజుల్లో ప్రారంభం కానున్న విద్యా సంవత్సరం నాటికి పూర్తి చేయనున్నారు. అన్ని హాస్టళ్లలో పరిశుభ్రమైన తాగునీరు అందించడానికి రూ.21 కోట్లతో ఆర్వో ప్లాంట్లు ఏర్పాటు చేస్తున్నారు. దోమల నివారణే లక్ష్యంగా రూ.6 కోట్లు వెచ్చించి, అన్ని హాస్టళ్లలోనూ తలుపులకు, కిటికీలకు దోమ తెరలు ఏర్పాటు చేశారు. హాస్టళ్లలో నిరంతర విద్యుత్ సరఫరా చేసేలా రూ.20 కోట్లతో ఇన్వర్టర్లను ఏర్పాటు చేసింది. వంట పాత్రలు, ఇతర సామాగ్రి కోసం రూ.18 కోట్లు అందజేసింది. పౌష్టికాహారం అమలులో భాగంగా హాస్టల్ విద్యార్థులకు సన్న బియ్యంతో భోజనం అందిస్తున్నారు. మెనూ సక్రమంగా అమలు కోసం కుక్ లు, కమాటీలను ప్రభుత్వం ఇప్పటికే నియమించింది. హాస్టళ్లలో పరిశుభ్రత కోసం 1,291 పారిశుధ్య సిబ్బందిని త్వరలో నియమించడానికి చర్యలు చేపట్టింది. బీసీ హాస్టళ్లలో చదివే విద్యార్థులకు ఆరోగ్య, ఆహార భద్రతతో కూడిన విద్య అందించాలన్నదే సీఎం చంద్రబాబు లక్ష్యం

ఎఫ్ఆర్ఎస్ తో రూ.6 కోట్ల ఆదా

బీసీ హాస్టళ్లలో నిర్వహణలో పారదర్శకతకు పెద్దపీట వేయసాగారు. విద్యార్థుల హాజరులో ఆరోపణలకు తావులేకుండా ముఖ ఆధారిత హాజరు(ఎఫ్ఆర్ఎస్)ను తీసుకొచ్చారు. ఇందులో భాగంగా హాస్టల్ సిబ్బందికి సైతం ఎఫ్ఆర్ఎస్ ను అమలు చేశారు. ఈ వ్యవస్థను అమలు చేయడంతో విద్యార్థుల హాజరు మెరుగవ్వడమే కాకుండా విధి నిర్వహణలో సిబ్బంది సమయపాలన పాటించ సాగారు. అన్నింటికంటే ముఖ్యంగా విద్యార్థుల మెనూకు అవసరమయ్యే నిత్యావసర సరుకుల దుర్వినియోగానికి అడ్డుకట్టపడింది. దీనివల్ల నెలకు రూ.50 లక్షల నుంచి రూ.60 లక్షల వరకూ, ఏడాదికి రూ.6 కోట్లకు పైబడి ఆదా అయ్యింది.

ఎఫ్ఆర్ఎస్ విధానం మొట్టమొదటిసారిగా బీసీ హాస్టళ్లలో అమలు చేయడం విశేషం. హాస్టల్ సిబ్బందికి కేవలం ఆదేశాలతోనే సరిపెట్ట కుండా, విధి నిర్వహణలో పారదర్శకత, పర్యవేక్షణ కోసం హెచ్.పి.టి.ఎస్. యాప్ ను కూటమి ప్రభుత్వం తీసుకొచ్చింది. ఈ యాప్ ద్వారా వార్డెన్లు, ఏబీసీడబ్ల్యూవోలు, డీబీసీడబ్ల్యూవోల పనితీరును ఈ యాప్ ద్వారా మరింత మెరుగుపరచడానికి వీలుకలిగింది. హాస్టళ్లలో మెనూ అమలు, పరిశుభ్రత, మరుగుదొడ్లు, తాగునీటి కల్పనపై ఏ రోజుకారోజు ఫొటోలను ఈ యాప్ లో అప్ లోడ్ చేయాల్సి ఉంటుంది. దీనివల్ల హాస్టళ్లలో పరిస్థితులు ఎప్పటికప్పుడు పర్యవేక్షించే అవకాశం రాష్ట్ర స్థాయి అధికారులకు కలిగింది.

ఐవీఆర్ఎస్ సర్వేలో బీసీ హాస్టళ్లు టాప్: కూటమి ప్రభుత్వం అధికారంలోకి వచ్చినప్పటి నుంచి బీసీ హాస్టళ్ల ప్రగతిపై ప్రత్యేక దృష్టి సారించించి. రూ.వందల కోట్లు వెచ్చిస్తూ, విద్యార్థులకు మెరుగైన విద్యతో పాటు వసతి అందిస్తోంది. నిధులు విడుదలతోనే చేతులు దులుపుకోకుండా, అంతిమంగా విద్యార్థులకు ఫలాలు అందించాలన్న లక్ష్యంతో కూటమి ప్రభుత్వం ఐవీఆర్ఎస్ సర్వే చేపట్టింది. ఈ సర్వేలో భాగంగా నేరుగా విద్యార్థుల తల్లిదండ్రులకు ఫోన్ చేసి, బీసీ హాస్టళ్ల పనితీరుపై ఆరా తీయసాగింది. ఈ సర్వేలో మిగిలిన సంక్షేమ హాస్టళ్ల కంటే బీసీ హాస్టళ్ల నిర్వహణ భేషుగ్గా ఉన్నట్లు వెల్లడైంది. 202526 విద్యా సంవత్సరంలో రెండు పర్యాయాలు ఐవీఆర్ సర్వే ద్వారా ప్రభుత్వం తల్లిదండ్రుల అభిప్రాయాలు సేకరించింది.

గతేడాది డిసెంబర్ 26 నుంచి ఈ ఏడాది ఫిబ్రవరి 26 వరకూ మొదట విడతగా, ఈ ఏడాది మార్చి 26 నుంచి ఏప్రిల్ 26 వరకూ రెండో విడతగా ఐవీఆర్ఎస్ సర్వేగా తల్లిదండ్రులు అభిప్రాయాలు తీసుకుంది. హాస్టల్ నిర్వహణా తీరు ఎలాగుంది, వార్డెన్ల పనితీరు

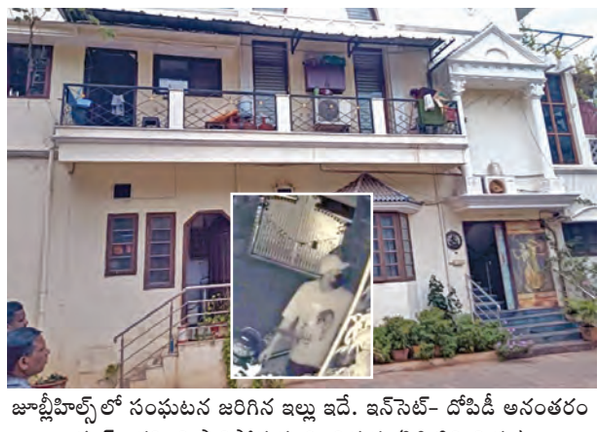

జూబ్లీహిల్స్‌లో సంఘటన జరిగిన ఇల్లు ఇదే. ఇన్‌సెట్- దోపిడీ అనంతరం మాస్క్ ధరించి పారిపోతున్న నిందితుడు (సిసిటివి చిత్రం)

వినయ్ రంజన్ భార్య హత్య కేసు..

'మాస్టర్ మైండ్' కోసం పోలీసుల వేట!

బెంగళూరులోని పనిమనిషి కల్పన భర్తపై అనుమానం

నిందితులను పట్టుకొనేందుకు సరిహద్దుల్లో మాటువేసిన పోలీసులు.. 225 గ్రాముల బంగారు ఆభరణాలు చోరీ

హైదరాబాద్ (జూబ్లీహిల్స్), మే 9, ప్రభాతవార్త: మాజీ ఐపిఎస్ వినయ్ రంజన్ రే సతీమణి తనూజరంజన్ హత్యను హత్యచేసి దోపిడికి పాల్ప డిన సంఘటన వెనుక ఉన్న మాస్టర్ మైండ్‌పై పోలీసులు ఇప్పుడు దృష్టి సారించారు. ఇంట్లో నమ్మకంగా పనిచేసే నేపాలి పనిమనిషి కల్పన భర్త బెంగళూరులో ఉన్నట్లు గుర్తించిన పోలీసులు ఆ దిశగా తమ దర్యాప్తును ముమ్మరం చేశారు. మరోవైపు హత్య, దోపిడికి పాల్పడి పరారైన కల్పనతోపాటు మరో ముగ్గురితో కూడిన నేపాలి ముఠా కోసం ప్రత్యేక బృందాలు విమానాల్లో సరిహద్దులకు చేరుకొని వారిని పట్టుకొనేందుకు మాటు వేశాయి. సాంకేతికంగా నేరస్థుల జాడను అనసరిస్తున్న పోలీసులు కీలకమైన మూడు ప్రాంతాల్లో దృష్టి పెట్టాయి. నిందితులను పట్టుకొనేందుకు అన్ని ప్రయత్నాలను చేస్తున్నారు. జూబ్లీహిల్స్‌లోని ప్రశాసన్‌నగర్ రోడ్ నంబరు 7 ప్లాట్ నంబరు 46లో నివసించే మాజీ అదనపు డీజీపీ వినయ్ రంజన్ రే ఇంట్లో పనిచేసే కల్పన మరో ముగ్గురితో కలిసి గురువారం అర్ధరాత్రి పొద్దుపోయిన తరువాత 1.30 గంటల ప్రాంతంలో మరో ముగ్గురు నేపాలీలతో కలిసి తనూజరంజన్‌ను హత్య చేసి ఇంట్లోని బంగారు ఆభర ణాలు, నగదుతో పరారైన విషయం విదితమే. కాగా సంఘటన నేపథ్యంలో మొదటి అంతస్థులో తనూజ రంజన్ ఒక్కరే ఉండటంతో ఈ దారుణం చోటుచేసుకొంది. ఆమె ఇద్దరు పిల్లలు రెండో అంతస్థులో ఉండటం, భర్త బెంగళూరులో చికిత్స పొందుతుండటంతో అదనుగా భావించిన కల్పన ఈ ఘాతుకానికి పాల్పడింది. కాగా దోపిడి అనంతరం పరారైన నిందితులు నేరుగా నడుచుకుంటూ జూబ్లీహిల్స్‌లోని సీపీఆర్ న్యూస్ ఛానెల్ సమీపానికి చేరుకున్నారు. అక్కడి నుంచి ఆటోలో రైల్వే స్టేషన్ వైపు వెళ్లినట్లు గుర్తించారు. సాంకేతికత ఆధారంగా నిందితులు రైలులో నాగపూర్ వైపు వెళ్లినట్లు పోలీసులు ప్రాథమికంగా ఒక అంచనాకు వచ్చారు. మాజీ అదనపు డీజీపీని హతమార్చి దోపిడి చేయడంతో ఈ కేసును సవాల్‌గా తీసుకున్న పోలీసు శాఖ సంఘటన వెనువెంటనే ప్రత్యేకంగా పోలీసు బృందాలను ఏర్పాటుచేశాయి. ముంబై, లక్నో, ఢిల్లీలకు ఈ బృందాలను ఇప్పటికే పంపించారు. మరోవైపు కల్పన గత చరిత్రపై పోలీసులు దృష్టి సారించారు. కల్పన కాల్‌డేటాను పోలీసులు ఇప్పటికే విశ్లేషించారు. ఈ క్రమంలోనే అంత ధైర్యంగా కల్పన పథకం ఎలా వేసింది, ముగ్గురు అగంతకులతో కలిసి రెక్కీ నిర్వహించడం, ఇంట్లోకి తీసుకెళ్లి, దోపిడికి పాల్పడటం తదితర అంశాలన్నింటిని పోలీసులు లోతుగా విశ్లేషించారు. ఈ క్రమంలోనే ఈ పథకం వెనుక 'మాస్టర్ మైండ్' ఉందనే అంచనాకు వచ్చారు. అందులో భాగంగానే బెంగళూరులో ఉన్న కల్పన భర్త కదలికలపై దృష్టి పెట్టారు. అక్కడికి మరో బృందాన్ని సైతం పోలీసులు పంపించారు. ఇక నిందితులు నాగపూర్ వైపు వెళ్తున్నట్లు ప్రాథమికంగా గుర్తించిన పోలీసులు నేపాల్, బీహార్ సరిహద్దులోనూ ప్రత్యేక బృందాలను ఏర్పాటుచేశారు. ముంబైలో ఆశ్రయం ఇచ్చే వారి వివరాలను ఇప్పటికే పట్టుబడిన పాతనేరస్థులను విచారించి గుర్తించారు. అక్కడ సైతం పోలీసు బృందాన్ని ఏర్పాటు చేశారు. కల్పన భర్త స్కెచ్ వేయడమే కాకుండా దోపిడిలో భాగస్వాములుగా ఉన్న మిగిలిన ముగ్గురు అగంతకులను అతనే పంపి ఉంటాడనే అనుమానాలను పోలీసులు వ్యక్తం చేస్తున్నారు. నిందితులను వీలైనంత త్వరగా పట్టుకోవడమే కాకుండా హత్య ఉన్న ప్రధాన సూత్రధారిని గుర్తించేందుకు పోలీసులు అవసరమైన పావులు కదుపుతున్నారు.

వైద్య పరికరాల కొనుగోలు అక్రమాలపై

సమగ్ర నివేదికివ్వండి

- వైద్య, ఆరోగ్య శాఖ మంత్రి సత్యకుమార్ యాదవ్ ఆదేశం
- ఆరోపణలకు చోటులేకుండా సంస్కరణలు అమలు
- వైద్య సిబ్బంది సర్వీసు సమస్యలను పరిష్కరించాలి
- రానున్న సాధారణ బదిలీ ప్రక్రియ సజావుగా సాగాలి

విజయవాడ, మే 9 ప్రభాతవార్త ప్రతినిధి: వైద్య పరికరాల కొనుగోలులో అక్రమాలు జరుగు తున్నట్లు ఆరోపణలుపై వైద్యారోగ్య శాఖ మంత్రి సత్యకుమార్ యాదవ్ సమగ్ర నివేదికను కోరారు. ఈ విషయంతో పాటు వైద్య ఆరోగ్య శాఖకు సంబంధించిన పలు ఇతర విషయాలపై మంత్రి శనివారం కార్యదర్శి సౌరబ్ గౌర్ లి ఖితపూర్వక ఆదేశాలు జారీ చేశారు. ఎక్కువ ధరలకు వైద్య పరికరాలను కొనుగోలు చేస్తు న్నట్లు, అవసరంలేని వాటిని కొంటున్నట్లు, కొంతమంది సరఫరాదారులకు అనుగుణంగా ఉండేలా సాంకేతిక ప్రమాణాలు రూపొందిస్తు న్నట్లు, గతంలో సరఫరా చేసేందుకు అనర్హు లుగా నిర్ణయించిన వారికి తిరిగి అవకాశాలు ఇస్తున్నట్లు వస్తున్న ఆరోపణలపై సమగ్రంగా నివేదికను అతి త్వరలో సమర్పించాలని మంత్రి శాఖ కార్యదర్శిని ఆదేశించారు. ఎటువంటి ఆరోపణలకు తావులేకుండా నియమ నిబంధ నలకు అనుగుణంగా మాత్రమే పారదర్శకతతో కూడిన వాతావరణంలో వైద్య పరికరాల కొనుగోలు జరుగుతుందన్న విశ్వాసాన్ని సరఫరాదారులలో కలిగించాల్సిన అవసరాన్ని మంత్రి స్పష్టం చేశారు. ఈ దిశగా సమగ్ర సంస్కరణ ప్రక్రియను సూచించాలని మంత్రి ఆదేశించారు. వైద్య పరికరాల కొనుగోలుకు సంబంధించిన ప్రతిపాదనలను తయారు చేయడం, ఆయా పరికరాలకు సంబంధించిన సాంకేతిక ప్రమాణాల్ని రూపొందించడం, తగు నిబంధనల్ని రూపొందించి టెండర్లను పిలవడం, వాటిపై తుది నిర్ణయాల్ని తీసుకోవడం ఆయా అధికారులే నిర్ణయిస్తారని, దీనిని లోపభూ యిష్టంగా చేసేందుకు తగు సూచనలు చేయా లని కూడా మంత్రి సత్యకుమార్ యాదవ్ కార్యదర్శిని ఆదేశించారు. వైద్య పరికరాల కొనుగోలు అక్రమాలు జరిగినట్లు కథనాలు, ఆరోపణలు ట్రోల్ అవుతున్నాయి. ఎపిఎంఎస్ ఐడిసి. ఎగ్జిక్యూటివ్ డైరెక్టర్ కృష్ణమోహన్ శనివారం ఉదయం మంత్రి సత్యకుమార్ యాదవ్‌ను కలిసి తన పాత్రపై వివరణ ఇచ్చారు. ఆయా వైద్య పరికరాల కొనుగోలుకు సంబంధించిన సాంకేతిక ప్రమాణాల (టెక్నికల్ స్పెసిఫికేషన్) నిర్ధారణలో తనకు ఎట్టి పాత్ర లేదని, కేవలం రెండు సందర్భాల్లోనే తాను సాంకేతిక ప్రమాణాలను పునఃపరిశీలించాలని సూచించానని ఆయన వివరణ ఇచ్చారు. దంత వైద్యులు వాడే పేషెంట్ కుర్చీలకు సంబంధించి ఒక కంపెనీ పేరుతో వారి ప్రమాణాలను వైద్యులు సూచించగా, అది నిబంధనలకు విరుద్ధం కనుక పునఃపరిశీలించాలంటూ సూచించానని ఇడి వివరించారు. 16 స్లైస్‌తో కూడిన సిటి స్కాన్ కొనుగోలుకు వైద్యులు సూచించగా, అట్టి పరికరాల కొనుగోలు, సరఫరా తగ్గిన నేపథ్యంలో పునఃపరిశీలించాలని మాత్రమే సూచించానని ఆయన మంత్రికి తెలిపారు. తానెటువంటి అక్రమాలకు పాల్పడలేదని చెప్పారు.

2026 సంవత్సరానికి సంబంధించి సాధారణ బదిలీలు చేపట్టే అవకాశమున్నందున, గత సంవత్సరం అనుభవాల నేపథ్యంలో ఈసారి చేపట్టే ప్రక్రియ మరింత పటిష్టంగా జరగడానికి తగు చర్యలు చేపట్టాలని మంత్రి సత్యకుమార్ యాదవ్ శాఖ కార్యదర్శిని ఆదేశించారు.

ఉద్యోగ సంఘాల ప్రతినిధులకు బదిలీల నుండి మినహాయింపులిచ్చే అంశాన్ని లోతుగా పరిశీలించి తగు సూచనలు చేయాలని, సమర్థ వంతమైన ఆన్‌లైన్ వ్యవస్థ ద్వారా తక్కువ వ్యవధిలో లోపరహితమైన బదిలీలు చేపట్టాలని మంత్రి ఆదేశించారు. తమ సర్వీసు విషయాలు, సమస్యలకు సంబంధించి పలువురు వైద్యులు, సిబ్బంది సంఘాలు ఇచ్చిన వినతులు అపరిష్కృతంగా ఉన్నాయని, వీటన్నింటినీ పరిశీలించి సాధ్యాసాధ్యాలపై విస్తృత చర్చల కోసం వెంటనే ఒక నివేదికను సమర్పించాలని వైద్య ఆరోగ్య శాఖ మంత్రి సత్యకుమార్ యాదవ్ కార్యదర్శి సౌరభ్ గౌర్‌ను ఆదేశించారు.

మంత్రి నారా లోకేష్‌కు దుర్గమ్మవారి చిత్రపటం అందజేస్తున్న దృశ్యం

దుర్గమ్మ సేవలో మంత్రి నారా లోకేష్

ఇంద్రకీలాద్రి, మే 9, ప్రభాతవార్త: విజయవాడ ఇంద్రకీలాద్రిపై కొలువై ఉన్న శ్రీ దుర్గమ్మని రాష్ట్ర మంత్రి నారా లోకేష్ శనివారం దర్శించుకున్నారు. చైర్మన్ బొర్రా రాధాకృష్ణ, ఇఒ వి.కె. శీనా నాయక్, పాలకమండలి సభ్యులు, ఆలయాధికారులు మంత్రికి దుర్గమ్మవారి చిత్రపటం, ప్రసాదం, శేషవస్త్రం అందించారు. వేదపండితులు వేదాశీర్వచనాలు పలికారు.

నిత్యాన్నదాన పథకానికి విరాళం: శ్రీ కనకదుర్గమ్మ దేవస్థానం అన్నదాన పథకానికి, విజయవాడకి చెందిన పడాల సింహాచలం, సుజాత దంపతులు రూ. 1,01,116 విరాళం అందించారు. దాతలకు దుర్గమ్మ దర్శనం ఏర్పాటు చేసిన అనంతరం శ్రీ అమ్మవారి ప్రసాదం, శేషవస్త్రం, మెమొంటోలు అందించారు. వేదపండితులు వేదాశీర్వచనాలు పలికారు.

శిక్షణనిచ్చిన ఐజెఎం ప్రతినిధులను సత్కరిస్తున్న సిపి రాజశేఖరబాబు

నేరస్తులకు శిక్షలు పడేందుకు సాక్ష్యాధారాల సేకరణే కీలకం

- విజయవాడ పోలీస్ కమిషనర్ సిపి రాజశేఖరబాబు

విజయవాడ, మే 9 ప్రభాతవార్త: నేరస్తులకు కోర్టుల్లో శిక్షలు పడేందుకు సాక్ష్యాధారాల సేకరణే కీలకమని విజయవాడ సిపి రాజశేఖరబాబు స్పష్టం చేసారు. మానవ అక్రమరవాణా, వెట్టిచాకిరీ నిర్మూలన తదితర అంశాల్లో చేపట్టాల్సిన చర్యలు, ఈరెండు కేసుల్లో సాక్ష్యాధారాల సేకరణపై పోలీస్ అధికారులు, సిబ్బందికి ఒకరోజు శిక్షణా కార్యక్రమం విజయవాడ సిపి కార్యాలయంలో శనివారం నిర్వహించారు. ఈకార్యక్రమాన్ని ప్రారంభించిన సిపి మాట్లాడుతూ మానవ అక్రమ రవాణాను అరికట్టేందుకు పోలీసులు మరింత సమర్థవంతంగా పనిచేయాలని కోరారు. మానవ అక్రమరవాణా, వెట్టిచాకిరీ కారణాలు, మార్గాలు, దర్యాప్తులో అనుసరించాల్సిన విధివిదానా లపై ఐజేయం ప్రతినిధులు కూలంకషంగా వివరించారు. స్పెషల్ పబ్లిక్ ప్రాసి క్యూటర్ గెడ్డం రాజేశ్వరావు పోక్సో కేసుల్లో సాంకేతిక ఆధారాలను గుర్తించ టం, సంరక్షించటం, విశ్లేషించటం, డాక్యుమెంట్ చేయటం, దర్యాప్తులో అనుసరించాల్సిన నిర్దేశిత విధివిదానాలను వివరించారు. ఈకేసుల్లో నేరస్తులకు శిక్షపడేలా చేసేందుకు తీసుకోవాల్సిన జాగ్రత్తలను తెలియచేసారు. మహిళలు, చిన్నారుల భద్రత విభాగం ఐజి బి.రాజకుమారి మాట్లాడుతూ ట్రాఫికింగ్ అనేది మిస్సింగ్ కేసులతోనే మొదలవుతుందని, మిస్సింగ్ కేసుల్లో జాప్యం లేకుండా వేగంగా ఛేదించేందుకు కృషిచేయాలని సూచించారు. శిక్షణనిచ్చిన ఐజెయం ప్రతినిధులను, గెడ్డం రాజేశ్వరావులను సిపి సత్కరిం చారు. ఈకార్యక్రమంలో అడ్మిన్ డిసిపి సరిత, ఎసిపిలు, శక్తి బృందాలు, యాంటీ హ్యూమన్ ట్రాఫికింగ్ బృందాలు, ఇన్‌స్పెక్టర్‌లు

నేడే హైదరాబాద్‌కు ప్రధాని మోడీ రాక

- బేగంపేట విమానాశ్రయంలో భారీ భద్రత
- 2వేల మంది పోలీసులతో బందోబస్త్
- పరేడ్ మైదానం సభా ప్రాంగణం వద్ద 150కి పైగా సిసి కెమెరాలతో నిఘా
- కమాండ్ కంట్రోలు రూం ద్వారా పర్యవేక్షణ

బేగంపేట, మే 9 ప్రభాతవార్త: భారత ప్రధాని నరేంద్ర మోడీ హైదరాబాద్ పర్యటనకు వస్తున్న సందర్భంగా తెలంగాణ రాష్ట్ర పోలీసులు భారీ భద్రతా ఏర్పాట్లు చేస్తున్నారు. శనివారం హైటెక్ సిటీలో పలు ప్రాజెక్టుల శంకుస్థాపనలు చేసి హైటెక్ సిటీలోని సింధూ ఆసుపత్రి ప్రారం భోత్సవం ప్రధాని మోడీ చేతుల మీదుగా చేయ నున్నారు. బెంగళూరు నుంచి బయలు దేరి మధ్యాహ్నం గం.2.20నిలకు బేగంపేట విమానాశ్రయానికి ప్రధాని చేరుకుంటారు. అనంతరం విమానాశ్రయం వద్ద ఏర్పాటు చేసిన వేదిక పై నుంచి వివిధ ప్రభుత్వ కార్యక్రమాలకు మోడీ ప్రారంభోత్సవం చేయనున్నారు. సాయంత్రం గం 5.30నిలకు పరేడ్ మైదానానికి ప్రధాని చేరుకుని బిజెపి ఆధ్వర్యంలో ఏర్పాటు చేసిన బహిరంగ సభలో ప్రజల నుద్దేశించి ప్రసంగించనున్నారు. అనంతరం గం.7.20 నిలకు బేగంపేట విమానాశ్రయానికి చేరుకుని గుజరాత్‌కు వెళ్లనున్నారు. ప్రధాని పరేడ్ మైదా నంలో నిర్వహించనున్న సభలో పాల్గొననుండ టంతో పోలీసులు 150సిసి కెమేరాలను ఆ ప్రాంతంలో ఏర్పాటు చేసి వాటిని కమాండ్

కంట్రోల్ రూంకు అనుసంధానం చేసి అనుక్షణం అప్రమత్తంగా పర్యవేక్షిస్తున్నారు. సభకు సమీపంలో ఈ కమాండ్ కంట్రోలు రూం ఏర్పాటు చేసి ఎలాంటి అవాంఛనీయ ఘటన లకు తావు లేకుండా డేగ కళ్లతో నిఘాను పర్యవేక్షించనున్నారు. ప్రధాని బేగంపేట విమానాశ్రయానికి చేరుకున్న అనంతరం హెచ్‌పిసిలో జరిగే కార్యక్రమాలకు హెలికాప్టర్‌లో వెళతారా, లేక రోడ్డు మార్గంలో వెళతారా అన్నది అధికారికంగా వెల్లడించలేదు. ముందుగా హెలికాప్టర్‌ను బేగంపేట విమానాశ్రయంలో అందుబాటులో ఉంచారు. హెలికాప్టర్‌ను ట్రయల్ రన్ కూడా పూర్తిచేసారు. మోడీ రాక సందర్భంగా ఆయన ప్రయాణించే మార్గాల్లో దారి పొడవునా విద్యుత్ లైట్లను ఏర్పాటు చేసారు. ప్రధాని ప్రయాణించే సమయంలో రాకపోకలపై ఆంక్షలు ఉంటాయని పోలీసు అధికారులు తెలియజేసారు.

ప్రధాని సభకు వరంగల్ నుంచి ప్రత్యేక రైలు: పరేడ్ మైదానంలో ఆదివారం జరిగే ప్రధాని మోడీ సభలో పాల్గొనేందుకు వచ్చే వారి కోసం వరంగల్ రైల్వేస్టేషన్ నుంచి సికింద్రాబాద్‌కు బిజెపి రాష్ట్ర పార్టీ ఆధ్వర్యంలో ప్రత్యేక రైలును ఏర్పాటు చేసారు. మధ్యాహ్నం 12.10గం.లకు వరంగల్ చేరుకుంటుంది. అక్కడి నుంచి బయలు దేరి పరేడ్ మైదానంలో జరిగే ప్రధాని సభ రావచ్చు. ఇదే రైలు ప్రధాని సభ ముగిసిన తర్వాత గం 10.15గం.లకు సికింద్రాబాద్‌లో బయలు దేరి రాత్రి 1గం.లకు వరంగల్ రైల్వేస్టేషన్‌కు చేరుకుంటుంది.

రూ.252 కోట్ల వ్యయంతో

అమరావతిలో ఫోరెన్సిక్ భవన సముదాయం

విజయవాడ, మే 9 ప్రభాతవార్త ప్రతినిధి: రాజధాని అమరావతిలోని కేంద్ర, రాష్ట్ర ప్రభుత్వాల భాగస్వామ్యంతో రూ. 252 కోట్ల వ్యయంతో తుళ్లూరు వద్ద ఎన్14, ఈ5 జంక్షన్‌లో నిర్మించిన ఫోరెన్సిక్ భవన సముదాయం పూర్తయింది. ఈ మేరకు పోలీసు అధికారుల కీలక సమాచారం వెల్లడించారు. మొత్తం అయిదు.విస్తీర్ణంలో నిర్మించిన ఈ అంతర్జాతీయ స్థాయి ఫోరెన్సిక్ ల్యాబ్ ఐదు భవనాల సముదాయంగా సిద్ధమైంది. పూర్తయింది. 2017లో ప్రారంభమైన ఈ ప్రాజెక్టు మధ్యలో నిలిచిపోయినా, 2024 తర్వాత మళ్లీ వేగం అందుకుని పూర్తి దశకు చేరుకుంది. త్వరలోనే అత్యాధునిక పరికరాలు అమర్చిన తర్వాత ముఖ్యమంత్రి చంద్రబాబు నాయుడు చేతుల మీదుగా ఇది ప్రారంభం కానుంది. సీఆర్‌డీఏ భవనం తర్వాత రాజధానిలో ప్రారంభం కానున్న రెండో భవన సముదాయం ఇది, రాష్ట్రంలో నేరం చేసినవారు తప్పించుకోలేరనే నమ్మకాన్ని బలోపేతం చేసే దిశగా పోలీసు శాఖ ఫోరెన్సిక్ విభాగాన్ని విస్తరిస్తోంది. కర్నూలు, గుంటూరు, విశాఖపట్నంతో పాటు ఇతర ప్రాంతాల్లో ల్యాబ్‌ల ఏర్పాటు కొనసాగుతోంది. సిబ్బంది నియామకాలు, ఆధునిక సాంకేతిక సదుపాయాలతో ఈ వ్యవస్థను బలోపేతం చేస్తూ, నేరాలపై కఠిన నియంత్రణ లక్ష్యంగా ముందుకు సాగుతోంది. దేశంలోని ఎనిమిది అత్యాధునిక ఫోరెన్సిక్ సైన్స్ ల్యాబ్‌ల్లో అమరావతి ల్యాబ్ ఒకటిగా నిలవనుంది. ఈ ల్యాబ్‌లో ఫిజిక్స్, కెమిస్ట్రీ, బయాలజీ, బాలిస్టిక్ విభాగాలు ప్రత్యేకంగా పనిచేస్తాయి. ఆటోమేటెడ్ ఫింగర్‌ప్రింట్ సిస్టమ్ ద్వారా వేలిముద్రలను డేటాబేస్‌తో సరిపోల్చి నిందితులను గుర్తిస్తారు. కాల్పుల కేసుల్లో తుపాకులు, తూటాల విశ్లేషణ, విషప్రయోగం లేదా మత్తు పదార్థాల కారణాలను నిర్ధారించే టాక్సికాలజీ పరీక్షలు నిర్వహిస్తారు. నార్కోటిక్స్, బయోమెట్రిక్, ఫోరెన్సిక్ అకౌంటింగ్ వంటి విభాగాలు కూడా దర్యాప్తును మరింత సమగ్రంగా మార్చనున్నాయి. పాత విధానాల్లో నెలలు పట్టే నివేదికలు ఇప్పుడు గంటలు లేదా కొన్ని రోజుల్లో అందేలా సాంకేతికతను వినియోగిస్తున్నారు. వీటిలో అవసరమైన పరికరాలను రూ.41 కోట్ల ఖర్చుతో పోలీసు శాఖ తెప్పిస్తోంది.డీఎన్ఏ, నార్కోటిక్స్, సైబర్, బయోమెట్రిక్, బాలిస్టిక్ లాంటి పరీక్షలతో పాటు ఫోరెన్సిక్ అకౌంటింగ్‌కు సంబంధించిన ఎక్సలెన్స్, గత నేరాల నమూనాలతో సరిపోల్చగల డేటాబేస్ యాక్సిక్ కూడా ఇక్కడ అందుబాటులోకి రానుంది. రాష్ట్రవ్యాప్తంగా మొబైల్ ఎఫ్ఎస్ఎల్ వాహనాల ద్వారా ఘటనా స్థలానికి వెంటనే చేరుకుని ఆధారాలు సేకరించి 48 గంటల్లో ప్రాథమిక విశ్లేషణ అందించే వ్యవస్థను అమలు చేస్తున్నారు.

తుంగభద్ర బోర్డు బిల్లుల్లో పర్సెంటేజీల కోసం కాంట్రాక్టర్లకు కొందరు ఎమ్మెల్యేల ఫోన్లు?

- ఈసడించుకుంటున్న కాంట్రాక్టర్లు
- హెచ్ఎల్‌సి, ఎల్ఎల్‌సి బిల్లుల్లో భారీగా అవినీతి

అనంతపురం, మే 9 ప్రభాతవార్త బ్యూరో: అనంతపురం, కర్నూలు జిల్లాలకు సంబంధించి కొందరు ఎమ్మెల్యేలు తుంగభద్ర బోర్డు మంజూరు చేస్తున్న బిల్లుల్లో తమ వాటా ఏంటి..? తమకు కూడా అంతో ఇంతో ఇచ్చుకోవాలని పలువురు కాంట్రాక్టర్లపై ఒత్తిడి తెస్తున్నట్లు తెలియవచ్చింది. మాకు ఖర్చులు ఉంటాయి కదా..అక్కడ చేసిన పనులకు సంబంధించి మాకు సంబంధమే కదా..మాకిచ్చి తీరాల్సిందే.. అంటూ కొందరు ఎమ్మెల్యేలు ఒత్తిడి తెస్తుండగా..కొందరు ఎమ్మెల్యేలు రిక్వెస్ట్ రూపంలో అడుగుతున్నట్లు తెలియవచ్చింది. తుంగభద్ర బోర్డు పరిధిలో కర్ణాటకలో ఎల్ఎల్‌సి, హెచ్ఎల్‌సి కాలువల ఆధునీకరణ పనులకు సంబంధించి గత ఏడాది చేసిన పనులకు ఆంధ్రప్రదేశ్ ప్రభుత్వం ఇటీవల కాలంలో 275 కోట్ల రూపాయలను విడుదల చేసింది. అందులో భాగంగా ఏప్రిల్, మే నెలల్లో గత ఏడాది వివిధ ప్యాకేజీల కింద పనులు చేసిన కాంట్రాక్టర్లకు బిల్లులు మంజూరు చేస్తున్నారు. ఈ బిల్లుల మంజూరులో పెద్ద ఎత్తున అవినీతి చోటు చేసుకుందని, కోట్లాది రూపాయలు చేతులు మారాయని బలంగా ఆరోపణలు వస్తున్నాయి. బిల్లులు కాంట్రాక్టర్లకు మంజూరులో ఎలాంటి అవినీతి, అక్రమాలకు చోటు లేదని టిబి డ్యాం అధికారులు చెబుతున్నప్పటికీ ఆచరణలో జరిగేది చాలా ఎక్కువగా ఉందని కొందరు కాంట్రాక్టర్లు చెబుతున్నారు. బిల్లుల మంజూరుకే దాదాపు 8 శాతం నుంచి 10 శాతం వరకు పర్సెంటేజీలు అధికారులకు ఇవ్వాల్సి వస్తోందని, డబ్బులు ఇవ్వకపోతే బిల్లులు మంజూరు చేయని పరిస్థితి నెలకొందని ఆరోపణలు వస్తున్నాయి. బిల్లులు మంజూరు విషయంలోనే కాకుండా ఆఫీసులో పనులు జరిగిన సమయంలో ప్రత్యేకంగా మళ్లీ ఇచ్చుకున్నామని కాంట్రాక్టర్లు చెబుతున్నారు. టిబి డ్యాం నుంచి అనంతపురం జిల్లా సరిహద్దుల్లోకి హెచ్ఎల్‌సి కాలువ, కర్నూలు జిల్లా సరిహద్దుల్లోకి ఎల్ఎల్‌సి కాలువ వస్తున్న విషయం తెలిసిందే. ఇందులో భాగంగా కర్ణాటకలో హెచ్ఎల్‌సి, ఎల్ఎల్‌సి ఆధునీకరణ పనులు గత ఏడాది జరిగాయి. తాజాగా ఇందుకు సంబంధించిన బడ్జెట్‌ను రాష్ట్ర ప్రభుత్వం పెద్ద ఎత్తున తుంగభద్ర బోర్డుకు రిలీజ్ చేయడంతో బోర్డు అధికారులకు, కాంట్రాక్టర్లకు కొందరు నాయకులకు పండగొచ్చినట్లు అయింది. బిల్లులు మంజూరు విషయంలో కోట్లాది రూపాయల బిల్లులను కాంట్రాక్టర్లకు మంజూరు విషయంలో రాయలసీమ జిల్లాలకు చెందిన ఒక ఎమ్మెల్యే చక్రం తిప్పుతున్నట్లు ఇటు కాంట్రాక్టర్లు, అధికారులతో సమన్వయం చేసే చర్యలు తీసుకుంటున్నట్లు, అందులో భాగంగా ఇద్దరు ముఖ్యులకు కూడా బిల్లుల పర్సెంటేజీల్లో వాటాలు ఇవ్వాలని మధ్యవర్తిగా వ్యవహరిస్తున్న ఓ ఎమ్మెల్యే చెబుతున్నట్లు కాంట్రాక్టర్లలో చర్చ జరుగుతోంది. పెద్ద ఎత్తున రాష్ట్ర ప్రభుత్వం నుంచి తుంగభద్ర బోర్డుకు బడ్జెట్ నిధులు విడుదల కావడంతో బిల్లుల మంజూరు ప్రక్రియను బోర్డు అధికారులు వేగవంతం చేశారు. కొందరు బోర్డులోని ముఖ్య అధికారులు బిల్లులు మంజూరు విషయంలో భారీగా పర్సెంటేజీలు డిమాండ్ చేస్తుండటంతో కాంట్రాక్టర్లు ఇబ్బందులకు గురవుతున్నారు. ఈ విధంగా ఇబ్బందులకు గురయ్యే కాంట్రాక్టర్లు రాష్ట్ర ముఖ్యులకు ఫిర్యాదు చేసే పనిలో ఉన్నారు. అదే సమయంలో హెచ్ఎల్‌సి, ఎల్ఎల్‌సి ఆధునీకరణ పనులు జరిగినప్పుడు కాంట్రాక్టర్లు సరిగా పనులు చేయక బిల్లులు ఇష్టానుసారంగా పెట్టుకున్నవారు మాత్రం ఇప్పుడు జరుగుతున్న వ్యవహారంపై గట్టిగా స్పందించడం లేదని అభిప్రాయం ఉంది. తుంగభద్ర బోర్డు పరిధిలో ఎన్నో ఏళ్లుగా ఎల్ఎల్‌సి, హెచ్ఎల్‌సి పనుల్లో అవినీతి జరిగేదని బిల్లుల మంజూరు సమయంలో అధికారులు పర్సెంటేజీలు రావడం, ఏ ప్రభుత్వం ఉన్నా జరిగేటివే. అయితే ఈ సారి ఏప్రిల్, మే నెలల్లో బిల్లులు మంజూరు విషయంలో అవినీతి ఎక్కువైందని పర్సెంటేజీలు డిమాండ్ చేయడం ఎక్కువగా ఉందని కొందరు కాంట్రాక్టర్లు అభిప్రాయ పడుతున్నారు. ఒక ఎమ్మెల్యే మొత్తం బిల్లుల వ్యవహారంలో కీలకంగా వ్యవహరిస్తూ బోర్డు అధికారులతోనూ కాంట్రాక్టర్లతోనూ సంప్రదింపులు జరుపుతుండటం హాట్ టాపిక్‌గా మారింది. తుంగభద్ర బోర్డుకు ఆంధ్ర నుంచి వచ్చే పైస్థాయి అధికారులు, ఇంజినీర్లు పైరవీలతో వస్తుంటారని, అందులో భాగంగా బిల్లుల మంజూరు సమయంలో తనదైన శైలిలో కొందరు బోర్డు అధికారులు బడ్జెట్ వచ్చినప్పుడు దండు కోవడం ఎక్కువైందని ఆరోపణలు వస్తున్నాయి. ఈ విషయంపై రాష్ట్ర ప్రభుత్వం తగిన చర్యలు తీసుకుని విచారణ జరిపితే ఎన్నో అక్రమాలు బహిర్గతం అవుతాయని కొందరు అభిప్రాయాన్ని వ్యక్తం చేస్తున్నారు.

రూ.1.24 లక్షల కోట్లు ఎపి, టిజి నుండి వసూళ్లు

హైదరాబాద్, మే 9, ప్రభాతవార్త : తెలంగాణ, ఆంధ్రప్రదేశ్ రాష్ట్రాల్లో ప్రస్తుత 2026-27 ఆర్థిక సంవత్సరంలో ఆదాయం పన్ను వసూళ్లలో వృద్ధి నమోదు అయ్యే ఛాన్స్ ఉందని రెండు రాష్ట్రాల ఇన్‌కమ్ టాక్స్ ప్రిన్సిపల్ చీఫ్ కమిషనర్ బత్తిన సురేష్ తెలిపారు. గత 2025-26కి ఈ రెండు రాష్ట్రాల నుండి ఆదాయపు పన్ను కింద రూ.1.24 లక్షల కోట్లు వసూళ్లు అయ్యాయన్నారు. తెలంగాణ నుండి రూ.1.06 లక్షల కోట్లు, ఆంధ్రప్రదేశ్ నుండి రూ.17 వేల కోట్లకు పైగా ఆర్జించినట్లు తెలిపారు. అంతకు ముందు ఏడాది కంటే 2025-26లో 3.4శాతం మేర ఆదాయ పన్ను వసూళ్ల వృద్ధి నమోదైందన్నారు. ఈ రెండు రాష్ట్రాల్లో ఇంకా రూ.11 వేల కోట్ల పన్ను బకాయిలు వసూలు కావాల్సి ఉందన్నారు. ఒక ప్రశ్నకు సమాధాన మిస్తూ, రెండు రాష్ట్రాల్లోని ఫార్మా, ఐటీ, రియల్ ఎస్టేట్ రంగాలపై దృష్టి పెట్టనున్నామని తెలిపారు. డిఫాల్టర్లను పట్టుకోవ డానికి తమ శాఖ నిరంతరం మూడవ పక్షాల నుండి డేటాను సేకరిస్తోందని చెప్పారు.

మొబైల్ రికవరీలో పల్నాడు, ఎన్టీఆర్ జిల్లాలకు మొదటి, రెండు స్థానాలు

విజయవాడ, మే 9 ప్రభాతవార్త ప్రతినిధి: మొబైల్స్ రికవరీలో పల్నాడు, ఎన్టీఆర్, ఏలూరు జిల్లాలు వరుసగా తొలి మూడు స్థానాలు సాధించాయి. పల్నాడు జిల్లా ఎస్పీ బి.కృష్ణారావు, విజయవాడ నగర పోలీసు కమిషనర్ ఎస్.వి రాజశేఖర్‌బాబు, ఏలూరు జిల్లా ఎస్పీ కె.ప్రతాప శివ కిషోర్ డిజిపి చేతుల మీదుగా బెస్ట్ రికవరీ అవార్డులను అందుకున్నారు. పోగొట్టుకున్న మొబైళ్లను గుర్తించి వాటిని యజమాను లకు తిరిగి అప్పగించడంలో విశేష ప్రతిభ కనబర్చి నందుకు ఈ అవార్డులను ప్రదానం చేశారు. 2025-26 ఆర్థిక సంవత్సరానికి సంబంధించిన సిఇఐఆర్. ఇది పోగొట్టుకున్న లేదా చోరీకి గురైన మొబైల్ ఫోన్లను బ్లాక్ చేయడం ట్రాక్ చేయడం, రికవరీ చేయడానికి ఉపయోగించే కేంద్ర ప్రభుత్వ వ్యవస్థ కార్యాకలాపాల పనితీరు విశ్లేషణలో పల్నాడు జిల

వినేష్‌తో రెజ్లింగ్ సమాఖ్య కుస్తీ

న్యూఢిల్లీ: భారత మేటి రెజ్లర్ వినేష్ ఫోగట్‌కు గట్టి ఎదురుదెబ్బ తగిలింది. వినేష్ ఫోగట్ జూన్ 26 వరకు జాతీయ పోటీల్లో పోటీ చేసేందుకు అనర్హురాలిగా భారత రెజ్లింగ్ సమాఖ్య (డబ్ల్యుఎఫ్ఐ) ప్రకటించింది. క్రమశిక్షణా రాహిత్యం, డోపింగ్ నిరోధక నిబంధనల ఉల్లంఘనకు పాల్పడినట్లు ఆరోపిస్తూ నోటీసులు జారీ చేసింది. దీంతో ఉత్తర్‌ప్రదేశ్‌లోని గొండాలో నేటి నుంచి ప్రారంభమయ్యే జాతీయ ఓపెన్ ర్యాంకింగ్ రెజ్లింగ్ టోర్నీకి వినేష్ ఫోగట్ మిస్సయింది.

ఇటీవల తిరిగి రెజ్లింగ్‌లోకి పునర్ ఎంట్రీ ఇచ్చిన వినేష్ ఫోగట్... యూపీలోని గోండాలో జరిగే జాతీయ పోటీల్లో పాల్గొనాలని నిర్ణయించుకుంది. అయితే రిజిస్ట్రేషన్ మొదలు పలు అంశాలు వివాదాస్పదమయ్యాయి.బ్రిజ్‌భూషణ్ సొంత ప్రాంతంలో పోటీపడడం తనను మానసిక ఒత్తిడికి గురి చేస్తోందని వినేష్ ఆందోళన వ్యక్తంచేసింది. పోటీల సందర్భంగా తనకు ఏం జరిగినా కేంద్ర ప్రభుత్వానిదే బాధ్యత అవుతుందని హెచ్చరించింది.

అయితే, పోటీలు ప్రారంభానికి ఒకరోజు ముందే డబ్ల్యూఎఫ్ఐ నుంచి ఈ ప్రకటన వచ్చింది.ఈ క్రమంలో ఏకంగా డబ్ల్యుఎఫ్ఐ... పోటీల్లో పాల్గొనకుండా జూన్ 26 వరకు అనర్హత ప్రకటించడం సంచలనంగా మారింది. రిటైర్మెంట్ నుంచి తిరిగి పోటీల్లో పాల్గొనేందుకు అవసరమైన ఆరు నెలల నోటీస్ వ్యవధిని పూర్తి చేయడంలో వినేష్ విఫలమైనట్లు డబ్ల్యూఎఫ్ఐ తెలిపింది. వినేశ్ ప్రవర్తన భారత రెజ్లింగ్ ప్రతిష్ఠను దెబ్బతీసిందని, దేశం అవమానపడేలా వ్యవహరించారని పేర్కొంది. జాతీయ, అంతర్జాతీయ రెజ్లింగ్ నిబంధనలు ఉల్లంఘించారని ఆరోపించింది.

మహిళా రెజ్లింగ్‌కు ఆదరణ తెచ్చిన వినేష్ ఫోగట్...రెండుసార్లు ప్రపంచ ఛాంపియన్‌షిప్ మెడలిస్ట్. ఆసియా క్రీడల్లో స్వర్ణం, సిల్వర్ మెడల్స్.. కామన్‌వెల్త్ క్రీడల్లో మూడు స్వర్ణాలు, ఏషియన్ ఛాంపియన్ షిప్‌లో మెడల్స్‌తో మెరిశారు. 2024 పారిస్ ఒలింపిక్స్‌లో ఏకంగా ఫైనల్ చేరింది. అయితే ఫైనల్‌కు ముందు నిర్వహించిన వెయిట్‌లో వంద గ్రాములు ఎక్కువగా ఉందని వినేష్ ఫోగట్‌పై అనర్హత వేటు పడింది. దీన్ని ఛాలెంజ్ చేసిన ఫోగట్... అదే ఏడాది ఆగస్టులో రెజ్లింగ్‌కు గుడ్‌బై చెప్పింది.రాజకీయాల్లోకి ఎంట్రీ ఇచ్చి 2024లో హర్యానాలోని జులానా నియోజకవర్గం నుంచి ఎమ్మెల్యేగా గెలుపొందారు. 2023లో డబ్ల్యుఎఫ్ఐ అప్పటి అధ్యక్షుడు బ్రిజ్ భూషణ్‌పై లైంగిక వేధింపుల ఆరోపణలపై మహిళా రెజర్లకు మద్దతుగా వినేష్ ఫోగట్ నిలిచింది.

జైస్వాల్, షఫాలీ డోప్ కష్టాలు

ముంబై: భారత క్రికెటర్లు యశస్వీ జైస్వాల్, షఫాలీ వర్మలు డోప్ చిక్కుల్లో పడ్డారు. వీరిద్దరికి జాతీయ డోపింగ్ నిరోధక సంస్థ(నాడా) నోటీసులు జారీ చేసింది. గతేడాది నిర్ణీత డోప్ పరీక్షలకు హాజరుకాకపోవడంతో ఈ నోటీసులు ఇచ్చింది. దీనిపై వివరణ ఇచ్చుకునేందుకు జైస్వాల్, షఫాలీకికి వారం రోజుల గడువిచ్చింది. గత డిసెంబర్ 17న యశస్వీ జైస్వాల్‌కు, నవంబర్ 7న షఫాలికి డోప్ పరీక్షలు జరగాల్సింది. అయితే వీటికి వీరు అందుబాటులోకి రాకపోవడంతో నాడా.. ఫిబ్రవరిలో వీరిద్దరి నుంచి వివరణ కోరింది. వీరు స్పందించక పోవడంతో తాజాగా నోటీసులు జారీ చేసింది. 12 నెలల వ్యవధిలో మూడుసార్లు డోపింగ్ పరీక్షలకు హాజరుకాకపోతే రెండేళ్లపాటు నిషేధం పడుతుంది. జైస్వాల్ ప్రస్తుతం ఐపీఎల్ 2026లో బిజీగా ఉండగా.. జూన్ 12 నుంచి ప్రారంభం కానున్న టీ20 మహిళా ప్రపంచ కప్‌కు షఫాలీ వర్మ సద్దమవుతోంది. కాగా పరీక్షలకు హాజరు కాకపోవడంపై నాడా నుండి సమాచారం అందిందని బీసీసీఐ తెలిపింది. ఇది ఎలా జరిగిందో తాము వారితో తనిఖీ చేస్తామని, భవిష్యత్తులో ఇలాంటివి జరగకుండా అవసరమైన చర్యలు తీసుకుంటామని బీసీసీఐ పేర్కొంది.

శుభ్‌మన్ గిల్ కెప్టెన్ ఇన్నింగ్

గుజరాత్ మరో విజయం

జైపూర్: గుజరాత్ టైటాన్స్ వరుసగా నాలుగో విక్టరీతో పాయింట్ల పట్టికలో రెండో స్థానంలోకి దూసుకెళ్లింది.జైపూర్‌లో జరిగిన మ్యాచ్‌లో రాజస్థాన్ రాయల్స్‌పై 77పరుగుల తేడాతో గెలుపొందింది. మొదట బ్యాటింగ్ చేసిన గుజరాత్ నిర్ణీత 20 ఓవర్లలో 4 వికెట్లకు 229 రన్స్ చేసింది. శుభ్‌మన్ గిల్(44 బంతుల్లో 84; 9 ఫోర్లు, 3 సిక్స్‌లు) కెప్టెన్ ఇన్నింగ్స్‌కు తోడు సాయి సుదర్శన్(36 బంతుల్లో 55; 6 ఫోర్లు, 2 సిక్స్‌లు) మెరుపులు మెరిపించారు. ధాటిగా ఆడుతూ పవర్ ప్లే తొలి 6 ఓవర్లలోనే 82 రన్స్ సాధించారు. అదే జోరు కొనసాగిస్తూ తొలి వికెట్‌కు 118 రన్స్ జోడించారు. సుదర్శన్ అవుటైనా గిల్ మెరుపు ఇన్నింగ్స్ కొనసాగింది. గుజరాత్ స్కోరును 150 దాటించి అవుటయ్యాడు.స్లాగ్‌ఓవర్లలో వాషింగ్టన్ సుందర్(20 బంతుల్లో 37 నాటౌట్) ధాటిగా ఆడగా, తెవాటియా(14) చివరి ఓవర్లో 2 సిక్స్‌లు బాదడంతో గుజరాత్ స్కోరు 229కు చేరింది.

230రన్స్‌తో బ్యాటింగ్‌కు దిగిన రాజస్థాన్ టాప్ ఆర్డర్‌ను సిరాజ్, రబడా కూల్చగా, ఏస్ స్పిన్నర్ రషీద్‌ఖాన్ మిడిల్ ఆర్డర్, హోల్డర్ లోయర్ ఆర్డర్ పనిపెట్టాడు.దీంతో రాజస్థాన్ 16.3 ఓవర్లలో 152కు కుప్పకూలింది. జడేజా(38) టాప్ స్కోరర్‌గా నిలిచాడు. రాజస్థాన్ బౌలర్లలో రషీద్ 4, రబడా రెండు, హోల్డర్ 3 వికెట్లు పడగొట్టారు. ఈ ఓటమితో రాజస్థాన్ టాప్-4 నుంచి 5వ స్థానానికి చేరింది.

నిరాశపరిచిన వైభవ్ సూర్య

విధ్వంసకర ఓపెనర్ వైభవ్ సూర్యవంశీ(16 బంతుల్లో 36) మరోసారి నిరాశపరిచాడు. గత మ్యాచ్‌లో డీసీపై 4 రన్స్‌కే అవుటైన వైభవ్‌పై ఈ మ్యాచ్‌లో భారీ ఎక్స్‌పెక్టేషన్స్ పెట్టుకున్నారు. తాను ఎదుర్కొన తొలి బంతినే లాంగ్‌ఆన్ మీదుగా సిక్స్‌గా మలిచాడు. ఇక రబడ వేసిన రెండో ఓవర్లో ఫైన్ లెగ్ మీదుగా , మిడ్ వికెట్ మీదుగా స్టాండ్స్‌లోకి పంపాడు. ఇక సిరాజ్ ఓవర్లో మొదటి బంతికి కవర్ బౌండరీ, రెండో బంతి డాట్, మూడో బంతి బ్యాక్ వర్డ్ పాయింట్ బౌండరీ, నాలుగో బంతికి మిడాఫ్ బౌండరీ ఇలా మూడు ఫోర్లు బాదాడు. షార్ట్ బాల్‌గా వచ్చిన అయిదో బంతిని ఆడబోయి అర్షదీప్‌కు మ్యాచ్ ఇచ్చి వైభవ్ పెవిలియన్ చేరాడు. రాజస్థాన్ స్కోరు 38లో 36 పరుగులు వైభవ్ బ్యాట్ నుంచి వచ్చినవే.

తొలి రౌండ్‌లోనే జొకోవిచ్ ఔట్

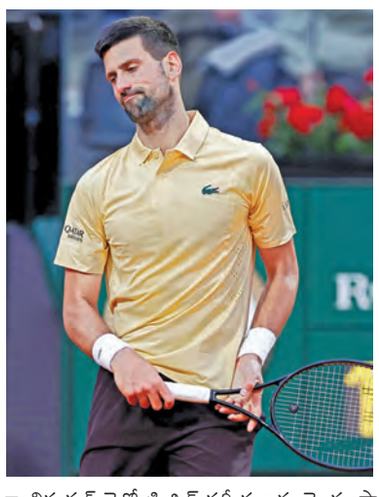

రోమ్: టెన్నిస్ స్టార్ నోవాక్ జొకోవిచ్ ఇటాలియన్ ఓపెన్ తొలి రౌండ్‌లోనే నిష్క్రమించాడు. అతనిపై 2-6, 6-2, 6-4 తేడాతో క్వాలిఫయర్ డైనో ప్రిజ్నిక్ గెలుపొందాడు. కెరీర్‌లోనే అతిపెద్ద విజయాన్ని నమోదు చేశాడు. గాయంతో పలు టోర్నీలకు దూరమైన జొకోవిచ్... కోలుకుని ఇటాలియన్ ఓపెన్ బరిలో దిగాడు.అయితే తొలి రౌండ్ పోరులో జొకోవిచ్ ఇబ్బంది పడ్డాడు. దీంతో అతని ఫిటెనెస్‌పై సందేహాలు ఏర్పడ్డాయి.25వ గ్రాండ్ స్లామ్ టైటిల్‌పై ఫోకస్ పెట్టిన జొకోవిచ్...ఫ్రెంచ్ ఓపెన్‌కు ముందు ఇలా తొలి రౌండ్‌లోనే ఓటమి పొందడం ఆశ్చర్యం. గత ఏడాది మాడ్రిడ్ ఓపెన్ తర్వాత జొకోవిచ్ ఓ టోర్నీలో ఇంత త్వరగా నిష్క్రమించడం ఇదే మొదటిసారి,

ఇండియన్ వెల్స్ తర్వాత మొదటిసారి బరిలోకి దిగిన జొకోవిచ్... తొలి సెట్‌లో జోరు చూపాడు. క్వాలిఫయర్ డైనో ప్రిజ్నిక్ సర్వీసులను రెండు సార్లు బ్రేక్ చేసి తొలి సెట్‌ను 6-2తో ముగించి ఆధిక్యం చాటాడు. అయితే రెండో సెట్ నుంచి జొకోవిచ్ భుజం గాయం తిరగబెట్టినట్లు కనిపించాడు. ఇదే అదనుగా ప్రిజ్నిక్ మెరుగైన ఆటతో వరుసగా రెండు సెట్లను గెలుపొంది తరువాతి రౌండ్‌లో ప్రవేశించాడు. కాగా అలెగ్జాండర్ జ్వెరెవ్ తన తోటి జర్మన్ ఆటగాడైన డేనియల్ ఆల్ట్‌మాయర్‌ను 7-5, 6-3తో వరుస సెట్లలో సునాయాసంగా ఓడించి మూడో రౌండ్‌లోకి ప్రవేశించాడు.

ప్రైజ్‌మనీ ఇప్పించండి: చెస్ జీఎం అభిజిత్

ఢిల్లీ: గెలిచి టోర్నీ ప్రైజ్‌మనీ ఇప్పించండి మొర్రో అనవేడుకుంటున్నాడు చెస్ గ్రాండ్‌మాస్టర్ అభిజిత్ గుప్తా. ఈ ఏడాది జనవరిలో ఓడిషా ఓపెన్ చెస్ టైటిల్‌ను అభిజిత్ గెలుపొందాడు.అపుడు నిర్వాహకులు ట్రోఫీ అందించినా అయిదున్నర లక్షల ప్రైజ్‌మనీ ఇవ్వలేదు. తరువాత తరువాత అంటూ అయిదునెలలుగా నెట్టుకొంటూ వస్తున్నారు. దీంతో పలుమార్లు అడిగి వేసారిన అభిజిత్.. చివరకు కేంద్ర క్రీడా మంత్రిత్వశాఖను ఆశ్రయించారు. నెలలోగా ప్రైజ్‌మనీ సొమ్ముఉ చెల్లిస్తామని నిర్వాహకులు హామీ ఇచ్చి తప్పారని వాపోయారు.

పెరగనున్న పెట్రోల్, డీజిల్ ధరలు!

న్యూఢిల్లీ,మే 9:వాహనదారులపై పెట్రోల్, డీజిల్ ధరల భారం పడే సూచనలు కనిపిస్తున్నాయి. అంతర్జాతీయ మార్కెట్‌లో ముడిచమురు ధరలు భారీగా పెరగడంతో, ప్రభుత్వ రంగ చమురు సంస్థలు ఎదుర్కొంటున్న నష్టాలను భర్తీచేసేందుకు ఇంధన ధరల పెంపు తప్పకపోవచ్చని తెలుస్తోంది. అంతర్జాతీయంగా ముడిచమురు ధర బ్యారెల్‌కు 70 డాలర్ల నుండి ఏకంగా 126 డాలర్లకు చేరుకోవడంతో, చమురు సంస్థలు ప్రతి నెలా దాదాపు రూ. 30వేల కోట్ల నష్టాన్ని చవిచూస్తున్నాయి. ప్రస్తుతం ప్రభుత్వం, చమురు సంస్థలు కలిసి లీటర్ పెట్రోల్‌పై దాదాపు రూ.24 భారాన్ని భరిస్తూ వినియోగదారులకు ఉపశమనం కలిగిస్తున్నాయి. పెరుగుతున్న ఆర్థిక ఒత్తిడి వల్ల ధరల సవరణ అనివార్యంగా కనిపిస్తోంది. ఒకవేళ ధరల పెంపునకు ఆమోదం లభిస్తే పెట్రోల్, డీజిల్‌పై లీటరుకు రూ.4 నుండి రూ. 5 వరకు పెరగవచ్చు. వంట గ్యాస్ సిలిండర్‌పై రూ.40 నుండి రూ.50 వరకు పెరిగే అవకాశం ఉంది. గత నాలుగు ఏళ్లుగా (2022 నుండి) ఇంధన ధరల్లో పెద్దగా మార్పులు లేవు,ఈపరిణామం వాహనదారులపై గణనీయమైన ప్రభావం చూపే అవకాశం ఉంది. మధ్య ప్రాచ్యంలో నెలకొన్న ఉద్రిక్తతలు మరియు హార్మూజ్ జలసంధిలో సరఫరాకు అంతరాయం కలగడం వల్ల ప్రపంచవ్యాప్త చమురు సరఫరాలో 20 శాతం ప్రభావితమైంది. ఇది ముడి చమురు ధరలను ఆకాశానికి చేర్చింది. భారత్ ప్రస్తుతం రష్యా, అమెరికా, పశ్చిమ ఆఫ్రికా దేశాల నుండి దిగుమతులను పెంచడం, ఎక్స్ఛేజ్ సుంకాన్ని తగ్గించడం ద్వారా పరిస్థితిని చక్కదిద్దే ప్రయత్నం చేస్తోంది. ద్రవ్యోల్బణం పెరగకుండా ఉండటానికి, చమురు సంస్థల ఆర్థిక స్థితిని కాపాడటానికి ప్రభుత్వం ఇప్పుడు సమతుల్య నిర్ణయం తీసుకోవాల్సి ఉంది.

అనిల్ అంబానీ ఇల్లు, కార్యాలయాల్లో

సిబిఐ సోదాలు

ముంబయి, మే 9: రిలయన్స్ అనిల్ ధీరూభాయ్ అంబానీ గ్రూప్ అధినేత అనిల్ అంబానీకి చెందిన కార్యాలయాల్లో సీబీఐ సోదాలు నిర్వహిస్తోంది. అనిల్ నేతృత్వంలోని రిలయన్స్ గ్రూప్ కంపెనీలైన రిలయన్స్ టెలికాం లిమిటెడ్, రిలయన్స్ కమర్షియల్ ఫైనాన్స్ లిమిటెడ్, రిలయన్స్ హోమ్ ఫైనాన్స్ లిమిటెడ్‌లపై నమోదైన కేసులకు సంబంధించి ఈ సోదాలు జరిగినట్లు తెలుస్తోంది. బ్యాంకు మోసం కేసులో ముంబైలో అనిల్ అంబానీకి సంబంధించిన 17 ప్రాంగణాల్లో సోదాలు నిర్వహించినట్లు సీబీఐ తెలిపింది. కంపెనీల డైరెక్టర్ల నివాసాలు, మధ్యవర్తిత్వం వహించిన సంస్థల కార్యాలయాల్లో కూడా సోదాలు జరుపుతున్నట్లు సీబీఐ అధికారులు తెలిపారు. ఒకే చిరునామా నుంచి పలు మధ్యవర్తి కంపెనీలు పనిచేస్తున్నట్లు గుర్తించామని, దర్యాప్తు కొనసాగుతోందని పేర్కొన్నారు.వేల కోట్ల రూపాయల మోసాలకు పాల్పడినట్లు ప్రభుత్వరంగ బ్యాంకులు, ఎల్ఐసీ ఇచ్చిన ఫిర్యాదుల ఆధారంగా అనిల్ అంబానీ నేతృత్వంలోని రిలయన్స్ గ్రూప్‌పై 7 కేసులు నమోదయ్యాయి.రిలయన్స్ టెలికామ్, రిలయన్స్ కమర్షియల్ ఫైనాన్స్, రిలయన్స్ హోంఫైనాన్స్ వంటి సంస్థల డైరెక్టర్లు,కార్యాలయాలు,ఇళ్లల్లో సోదాలు నిర్వహించారు. ముంబయి స్పెషల్‌కోర్టు జడ్జి జారీచేసిన వారంట్ల ఆధారంగా సోదాలు జరిపారు. ఈకేసుల్లో మొత్తం నష్టం రూ.27,337 కోట్లుగా ఉన్నట్లు సిబిఐ చెపుతోంది. అంతకుముందు కూడా సిబిఐ 14 ప్రాంతాల్లో ఏకకాలంలో సోదాలు నిర్వహించింది. రిలయన్స్ కమ్యూనికేషన్స్ అధికారులు డి.విశ్వనాథ్, జాయింట్ ప్రెసిడెంట్ అనిల్ కాల్యాలను గతనెల 20నే అరెస్టుచేసినట్లు తెలిపారు. ఈకేసులో కాల్యా విశ్వనాథ్‌ను బ్యాంకింగ్ కార్యకలాపాల నిర్వహణలో సాయంచేసారని, నిధుల వినియోగంలో కూడా ఆయన హస్తం ఉందని సిబిఐ వెల్లడించింది. ప్రస్తుతం వీరు జ్యుడిషియల్ కస్టడీలో ఉన్నారు.

2.57 లక్షల కోట్ల పన్ను బకాయిలపై సిబిడిటి ఫోకస్

న్యూఢిల్లీ, మే 9: దేశంలో ఇప్పటికీ వసూలు కావాల్సి ఉన్న రూ.2.57 లక్షలకోట్ల పన్ను బకాయిలను రాబట్టేందుకు కేంద్ర ప్రత్యక్ష పన్నుల బోర్డు రంగంలోకి దిగింది. పన్ను విభాగం వివరాలను చూస్తే ప్రత్యేక బృందాలు ముందుగా 2027 ఆర్థిక సంవత్సరంలో పదివేల ఎక్కువ విలువల బకాయిలున్న కేసులపై ఫోకస్ పెంచారు. దాడులు సోదాలతోపాటు ముందు టెక్నాలజీ సాయంతో వీటి సమగ్ర వివరాలను సేకరించి ఆతర్వాతనే దాడులకు ఉపక్రమిస్తోంది. సెర్ సాయ్ తనఖా, అసెట్ డేటాబేస్‌ను వినియోగించి బకాయిదారుల ఆస్తులు, సురక్షిత రాబడుల వివరాలను సేకరిస్తున్నారు.మినహాయింపులు, తగ్గింపులను దుర్వినియోగం చేయకుండా ఉండే చర్యలు కూడా చేపట్టింది.2026 ఆర్థికసంవత్సరంలో ఐటిశాఖ ఇప్పటివరకూ 2.24 లక్షల అప్పీళ్లను పరిష్కరించింది. రూ.8.27లక్షలకోట్లకు సంబంధించిన వివాదాలు పరిష్కరం అయ్యాయి. పెండింగ్‌లో ఉన్న అప్పీళ్లు ప్రస్తుతం 5.40 లక్షల నుంచి 4.95 లక్షలకు తగ్గించినట్లు సిబిడిటి వెల్లడించింది.బడ్జెట్ లక్ష్యాలప్రకారం ప్రత్యక్ష పన్నుల వసూళ్లు రూ.26.97 లక్షల కోట్లుగా ఉంది. నికరంగా ప్రత్యక్ష పన్నుల వసూళ్లు 5.1శాతం వార్షిక వృద్ధితో రూ.23.4 లక్షల కోట్లుగా ఉన్నాయి. సవరించిన అంచనాలు రూ.24.21 లక్షలకోట్లకంటే తగ్గాయి.

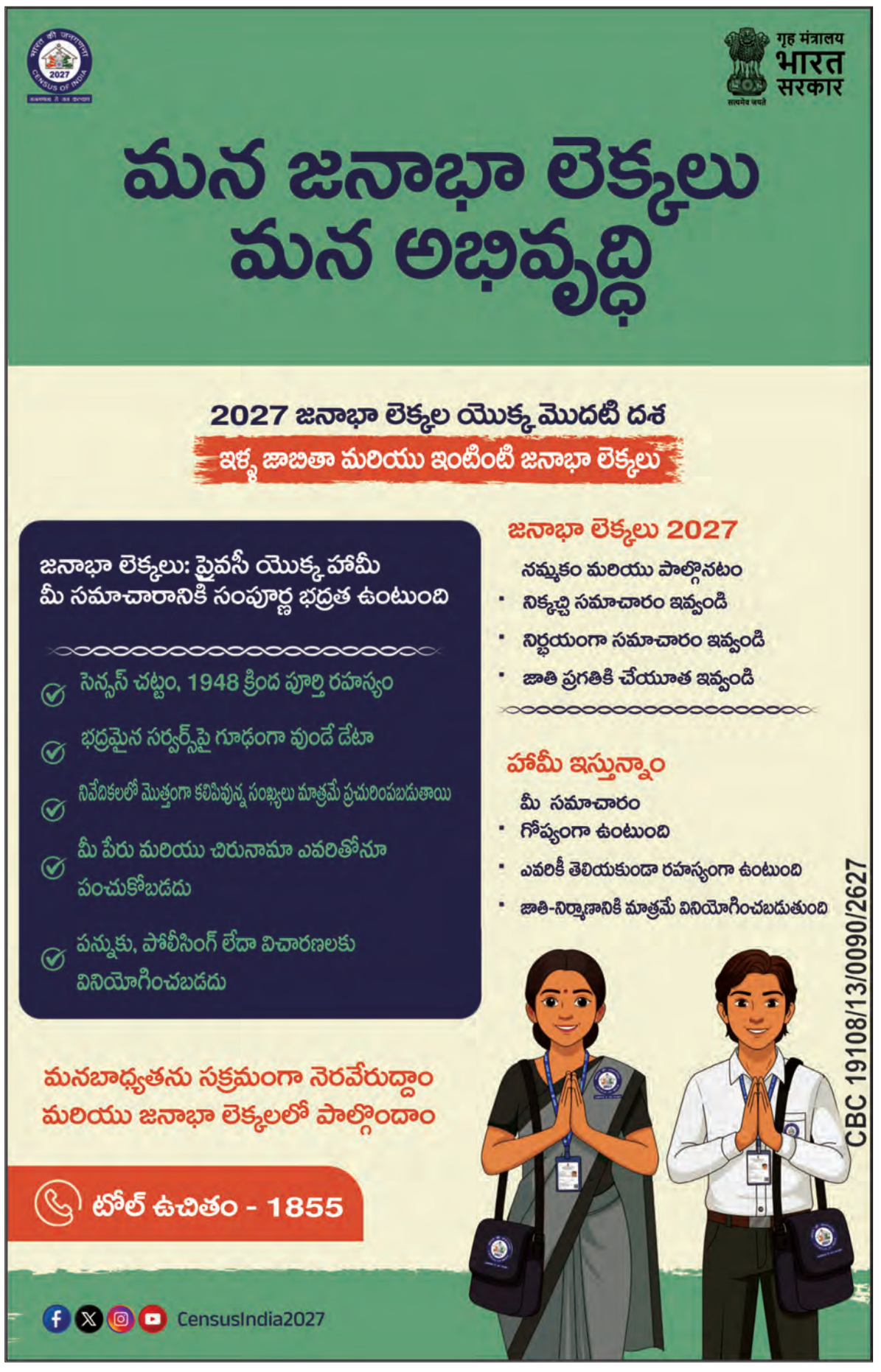

Printed and Published by GireeshSanghi, CMD and Managing Editor on behalf of AGA Publications Ltd., Renigunta Road, 3rd Mile Stone, Tirupati-517507 Ph. No. 2238770, Fax:: 08772238790, RNI No.64860/9 Editor : *DamerlaSai Baba, *responsible for selection of news under the PRB Act.